

A	图例 SIZE 297X420		1	2	3	4	5	6	7	8																														
	A3	一角 FIRST 								一般性公差要求 GB/T 1804	>120	<=120		切削加工																										
												电梯	扶梯																											
										线性尺寸	m	m	c	m																										
										倒圆半径和倒角高度	c	m	c																											
角度尺寸	v	c	c																																					
形位公差 GB/T 1184	L		K																																					
B																																								
C	对应表																																							
	<table><tr><td>奥德普件号</td><td>杭州西奥件号</td><td>绳轮绳槽</td><td>额定速度(m/s)</td><td>钢丝绳直径(mm)</td><td>绳轮直径(mm)</td><td>电磁铁</td><td>行程开关</td><td>备注</td></tr><tr><td>AX186V016G01</td><td>XOA2531AEJ001</td><td>XOA4111ACH001</td><td>1.25</td><td>φ6</td><td>φ200</td><td>XOA3622ADZ001</td><td>XOA3622AEA001</td><td>轿厢侧用左置</td></tr><tr><td>AX186V016G02</td><td>XOA2531AEJ002</td><td>XOA4111ACH001</td><td>1.25</td><td>φ6</td><td>φ200</td><td>XOA3622ADZ001</td><td>XOA3622AEA001</td><td>轿厢侧用右置</td></tr></table>													奥德普件号	杭州西奥件号	绳轮绳槽	额定速度(m/s)	钢丝绳直径(mm)	绳轮直径(mm)	电磁铁	行程开关	备注	AX186V016G01	XOA2531AEJ001	XOA4111ACH001	1.25	φ6	φ200	XOA3622ADZ001	XOA3622AEA001	轿厢侧用左置	AX186V016G02	XOA2531AEJ002	XOA4111ACH001	1.25	φ6	φ200	XOA3622ADZ001	XOA3622AEA001	轿厢侧用右置
	奥德普件号	杭州西奥件号	绳轮绳槽	额定速度(m/s)	钢丝绳直径(mm)	绳轮直径(mm)	电磁铁	行程开关	备注																															
	AX186V016G01	XOA2531AEJ001	XOA4111ACH001	1.25	φ6	φ200	XOA3622ADZ001	XOA3622AEA001	轿厢侧用左置																															
	AX186V016G02	XOA2531AEJ002	XOA4111ACH001	1.25	φ6	φ200	XOA3622ADZ001	XOA3622AEA001	轿厢侧用右置																															
D																																								
E																																								
F																																								
<div>普通</div> <div>签章日期为最终实施日期（对应合同排产日期）</div> <div>实施日期2025-12-15</div> <div>更改人</div> <div>日期</div> <div>设计董国伟</div> <div>校对代宇豪</div> <div>标准化薛艳妮</div> <div>批准王利</div> <div>日期2025-10-24</div> <div>共 2 页</div> <div>比例: 此图不按比例</div> <div>杭州西奥电梯有限公司</div> <div>XOA2531AEJ</div> <div>OX-186限速器</div> <div>CA号: CA-D2510092</div>																																								

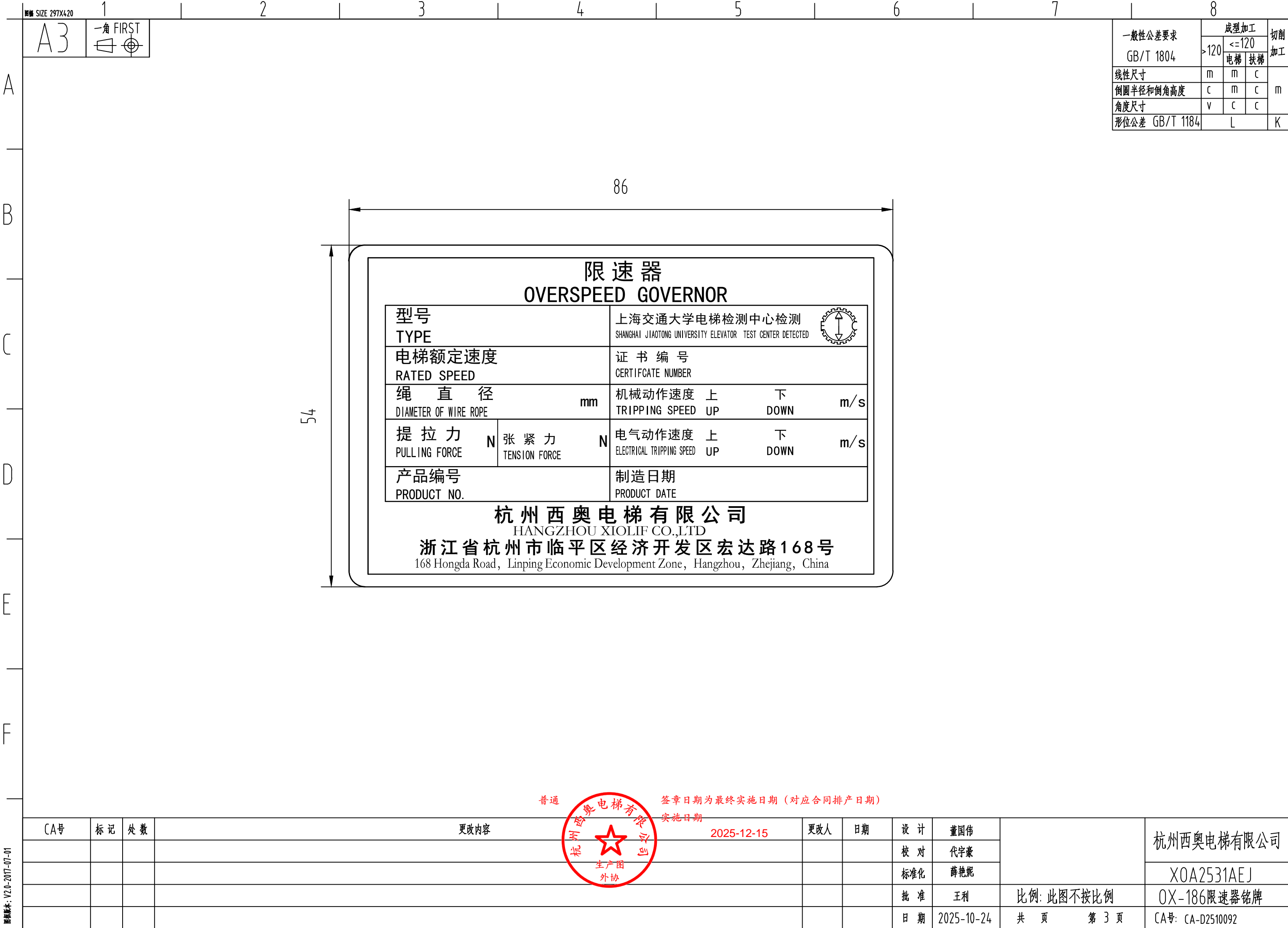

图例版本: V2.0-2017-07-01

图样版本: V2.0-2017-07-01

F

E

D

C

B

A

图样 SIZE 297X420

1

2

3

4

5

6

7

8

A3



一般性公差要求
GB/T 1804

成型加工
>120 <=120
电梯 扶梯

切削加工

线性尺寸	m	m	c	m
倒圆半径和倒角高度	c	m	c	
角度尺寸	v	c	c	
形位公差 GB/T 1184	L			K

限速器合格证及调试证书
PRODUCT QUALIFIED CERTIFICATE AND TEST CERTIFICATE

型号/Type : 绳直径/Diameter of wire rope:
额定速度/Rated speed: 绳轮节圆直径/Sheave diameter :
产品编号/Product NO.: 证书编号/Certificate number :

调试标准/Test standart

额定速度 Vr (m/s)

Rated speed

- ☐ Vr=0.5
☐ Vr=0.63
☐ Vr=0.75
☐ Vr=1.0
☐ Vr=1.5/1.6
☐ Vr=1.75
☐ Vr=2.0
☐ Vr=2.5

电气动作速度 Vc (m/s)

swith-off speed

- 0.58≤Vc<Vd<0.80
0.73≤Vc<Vd<0.80
0.87≤Vc<Vd≤1.13
1.15≤Vc<Vd≤1.50
1.84≤Vc<Vd≤2.04
2.02≤Vc<Vd≤2.33
2.30≤Vc<Vd≤2.62
2.88≤Vc<Vd≤3.22

机械动作速度 Vd (m/s)

machine tripping speed

特殊型号参考 /Special reference:

Vr≤0.63 1.15*Vr≤Vc<Vd≤0.80 Vr≥1.0 1.15*Vr≤Vc<Vd≤1.25*Vr+0.25/Vr

☐ Vr= m/s m/s≤Vc<Vd≤ m/s

特殊要求 /Special requirement:

- ☐ 远程释放装置(可选)/Remote release device(optional)
☐ DC24V ☐ AC220V
☐ 其他/Other

设计参数/Target data	调试标准	平均值	实测记录/Testing record		
	Test standart	average value	1	2	3
电气动作速度(上行) /Overspeed operation (UP)					
第二电气动作速度(上行)/Second tripping Speed (UP)					
机械动作速度(上行) /Tripping Speed (UP)					
电气动作速度(下行) /Overspeed operation (DOWN)					
机械动作速度(下行) /Tripping Speed (DOWN)					
绳拉力 /Pulling force					

检查项目/Inspection iten

- ☐ 铅封完好 /Lead sealing ☐ 电器开关位置标志完好/Safety switch
☐ 轴承无噪音/Bearing ☐ 凸轮销钉完好/Curved collar complete

经检验, 本产品的各项技术指标, 符合GB7588和TSGT7007 (备注:OX-186A按照GB/T21739) 技术要求, 准予出厂。
After testing the technical indicators of this product, in line with GB7588 and TSGT7007
(Note:OX-186A in accordance with GB/T21739) technical requirements, be allowed to sale.

检验/CHECKER: 武东勇

调试/ADJUSTED:

日期/DATE:

普通

签章日期为最终实施日期 (对应合同排产日期)

实施日期

2025-12-15

更改人

日期

设计

董国伟

校对

代宇豪

标准化

薛艳妮

批准

王利

日期

2025-10-24

比例: 此图不按比例

共 页 第 4 页

杭州西奥电梯有限公司

X0A2531AEJ

OX-186限速器合格证

CA号: CA-D2510092

图例 SIZE 297X420

1

2

3

4

5

6

7

8

A3

一角 FIRST

一般性公差要求

GB/T 1804

成型加工

>120

<=120

电梯

扶梯

切削加工

线性尺寸

m

m

c

m

倒圆半径和倒角高度

c

m

c

角度尺寸

v

c

c

形位公差

GB/T 1184

L

K

A

B

C

D

E

F

产品使用说明书

(OX-186/186A/186B/187)

摆锤式限速器

普通

签章日期为最终实施日期（对应合同排产日期）

实施日期

更改人

日期

设计

董国伟

校对

代宇豪

标准化

薛艳妮

批准

王利

日期

2025-10-24

共 页

第 5 页

CA号

标记

处数

更改内容

2025-12-15

杭州西奥电梯有限公司

XOA2531AEJ

OX-186限速器使用说明书

CA号: CA-D2510092

图例版本: V2.0-2017-07-01

生产图

外协

一角 FIRST

一般性公差要求 GB/T 1804	成型加工			切削加工
	>120	<=120		
		电梯	扶梯	
线性尺寸	m	m	c	m
倒圆半径和倒角高度	c	m	c	
角度尺寸	v	c	c	
形位公差 GB/T 1184	L			K



此处为图示演示，具体以实物为准

(506)

(440)

0X-186纸箱，此图不按比例

普通

签章日期为最终实施日期（对应合同排产日期）

实施日期

2025-12-15

更改人	
-----	--

日期

设计

董国伟

校 对	
-----	--

代字豪

标准化

薛艳妮

日期

2025-10-24

比例: 此图不按比例

共 页 第 6 页

杭州西奥电梯有限公司

X0A2531AEJ

0X-186限速器包装箱

CA号: CA-D2510092

A

B

C

D

E

F

XS1-23接线示意

限速测试动作线圈

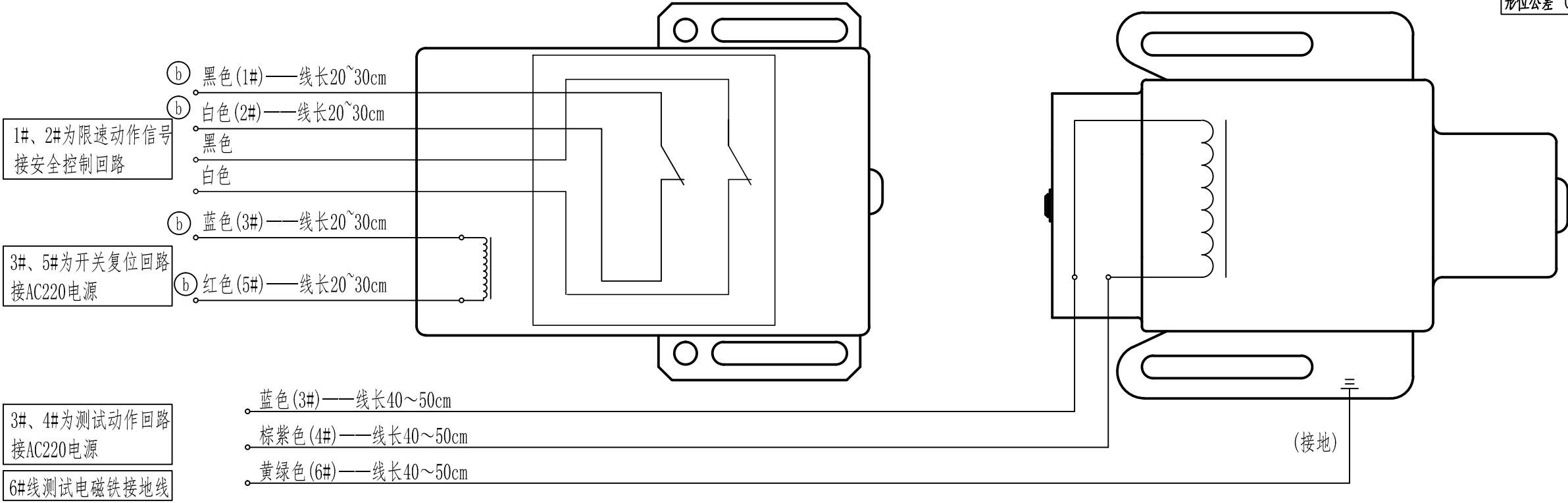

线号示意（接插件时）

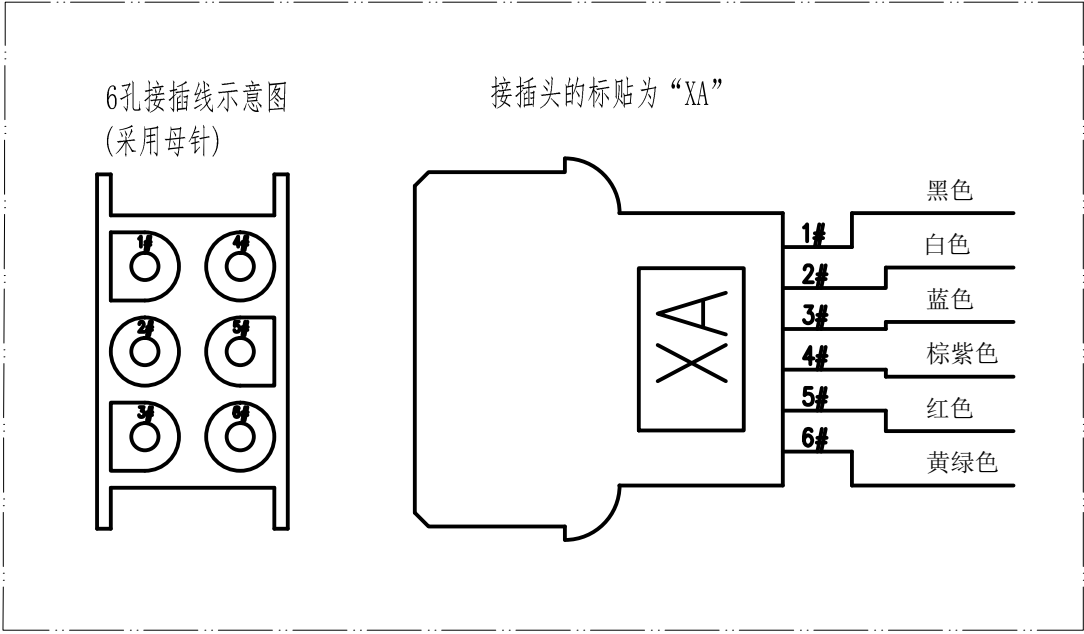

技术说明：

1. 本件按使用接插件要求绘制匹配，接插头采用安普六孔插座，插针均为母针；
2. 六孔插座标号采用"XA"；
3. 本图仅适用于OX-187、OX-186、OX-186A限速器，望相关部门注意控制调整；
4. 线长是指从开关外壳到插件之间的长度。

图例版本: V2.0-2017-07-01

普通				签章日期为最终实施日期（对应合同排产日期）							
CA号	标记	处数	更改内容	2025-12-15	更改人	日期	设计	董国伟	杭州西奥电梯有限公司		
							校 对	代宇豪		X0A2531AEJ	
							标 准 化	薛艳妮		OX-186限速器接插件	
							批 准	王利		比例: 此图不按比例	
							日 期	2025-10-24	共 页	第 7 页	CA号: CA-D2510092