| 安全钳型号 | 安全钳类型 | 允许系统质量 | 额定速度 | 导轨宽度 | 提拉形式 | 安装位置 |
|---|---|---|---|---|---|---|
| OX-188 | 渐进式 | 1000~4000kg | ≤2.5m/s | ≤16mm | 双提拉（标配M10） | 轿厢侧、对重侧 |

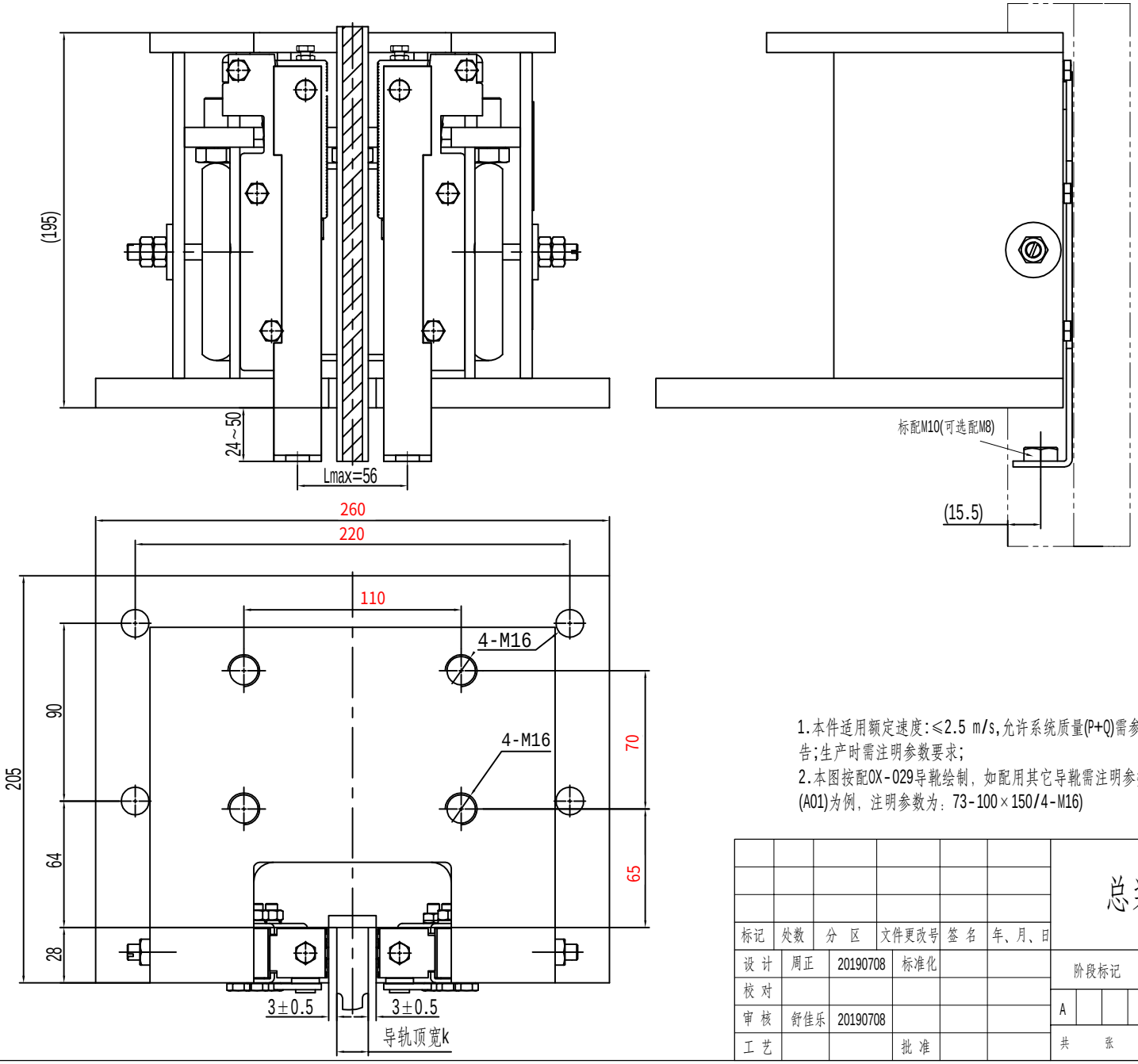


1.本件适用额定速度:≤2.5 m/s,允许系统质量(P+Q)需参照有效的型式试验报告;生产时需注明参数要求;
2.本图按配OX-029导靴绘制，如配用其它导靴需注明参数(如按照导靴OX-310F(A01)为例，注明参数为：73-100×150/4-M16)

| 标记 | 处数 | 分 区 | 文件更改号 | 签 名 | 年、月、日 | 总装图 | 宁波奥德普电梯部件有限公司 |
|---|---|---|---|---|---|---|---|
| 设 计 | 周正 | 20190708 | 标准化 | | | 阶段标记 / 重量 / 比例 | 渐进式安全钳 |
| 校 对 | | | | | | A / 17.67 / 1:2 | |
| 审 核 | 舒佳乐 | 20190708 | | | | 共 张 第 张 | OX-188 |
| 工 艺 | | | 批 准 | | | | |