



技术要求

- 1 张紧轮和摇杆组件应转动顺畅, 灵活, 无卡滞现象;
- 2 图中A尺寸可以适当调整, 常规可配尺寸有: 290, 320, 350, 365, 405, 420;
- 3 图中绳轮根据限速器匹配选用, 可装在摇杆得正反侧使用;
- 4 开关组件可按实际需要现场调整安装;
- 5 本图配重按18KG重晶石形式绘制, 可根据实际使用状况按表选用等。
- 6 根据实际绳轮大小选择护罩型号。

⑥ 本页用于全防护的情况

| | | | | | | | | |
|--|--|------|-----|--|--|--------------------|----|-----------|
| 第一视角  | | 实施日期 | | |  宁波奥德普电梯部件有限公司 NINGBO AODEPU ELEVATOR COMPONENTS CO., LTD. | | | |
| CC 关键特性 | | | | | 总装示意图 | | | |
| 设计 | | | 标准化 | | | | | |
| | | | | | | 阶段标记 | 重量 | 比例 |
| 审核 | | | | | | | | 1:4 |
| 工艺 | | | 批准 | | | ① 第 1 张 ① 共 4 张 | | X30000000 |

| | | | | |
|----|----|------|----|-----|
| 标记 | 处数 | 更改内容 | 签名 | 年月日 |
| | | | | |
| | | | | |
| | | | | |

OX300.2(FB)

| | | | | | | | | | | | | | | | | | | | |
|-------------|------|------|------|--------|---------|----------|-----------|-----------|---------|-------|------|-------|------|------|-----|--------|---------|----------|------|
| GB/T 1804-m | 线性尺寸 | 0~6 | 6~30 | 30~120 | 120~400 | 400~1000 | 1000~2000 | 2000~4000 | 半径/高度尺寸 | 0.5~3 | >3~6 | >6~30 | >30 | 短边尺寸 | ≤10 | >10~50 | >50~120 | >120~400 | >400 |
| | 线性公差 | ±0.1 | ±0.2 | ±0.3 | ±0.5 | ±0.8 | ±1.2 | ±2.0 | 倒圆/倒角公差 | ±0.2 | ±0.5 | ±1.0 | ±2.0 | 角度公差 | ±1° | ±30′ | ±20′ | ±10′ | ±5′ |

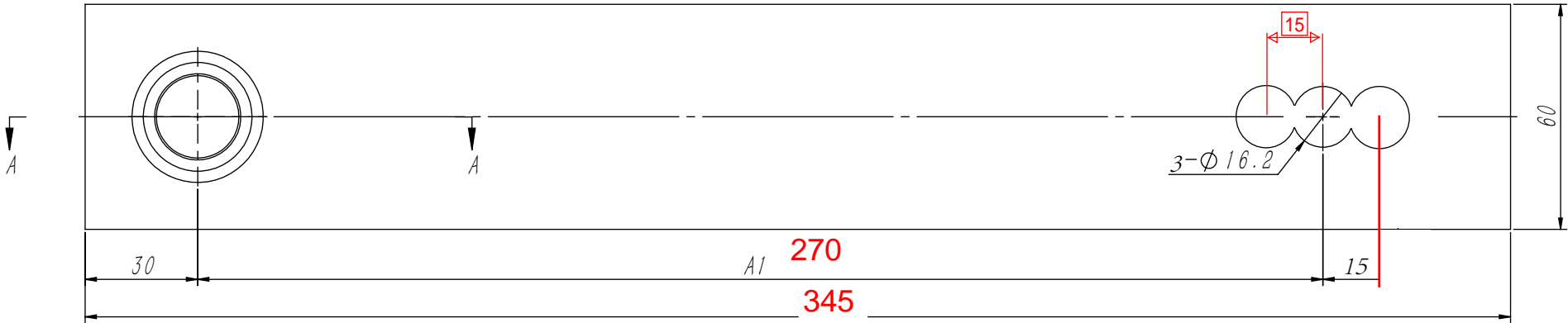

技术说明
1. 本件采用研铆连接，要求铆接牢固可靠，无偏斜或毛边等缺陷；
2. 摇杆主体表面喷涂色漆，颜色按公司标准，特殊按指令；
3. 喷涂后，在装配前需对Φ22摇杆轴套孔作铰孔处理，确保尺寸要求。

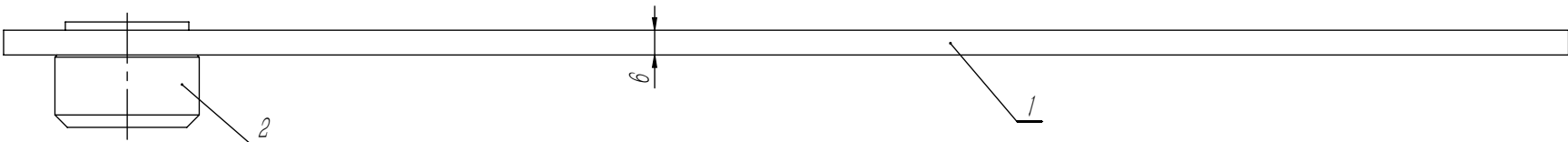

剖面 A-A
比例 1 : 1

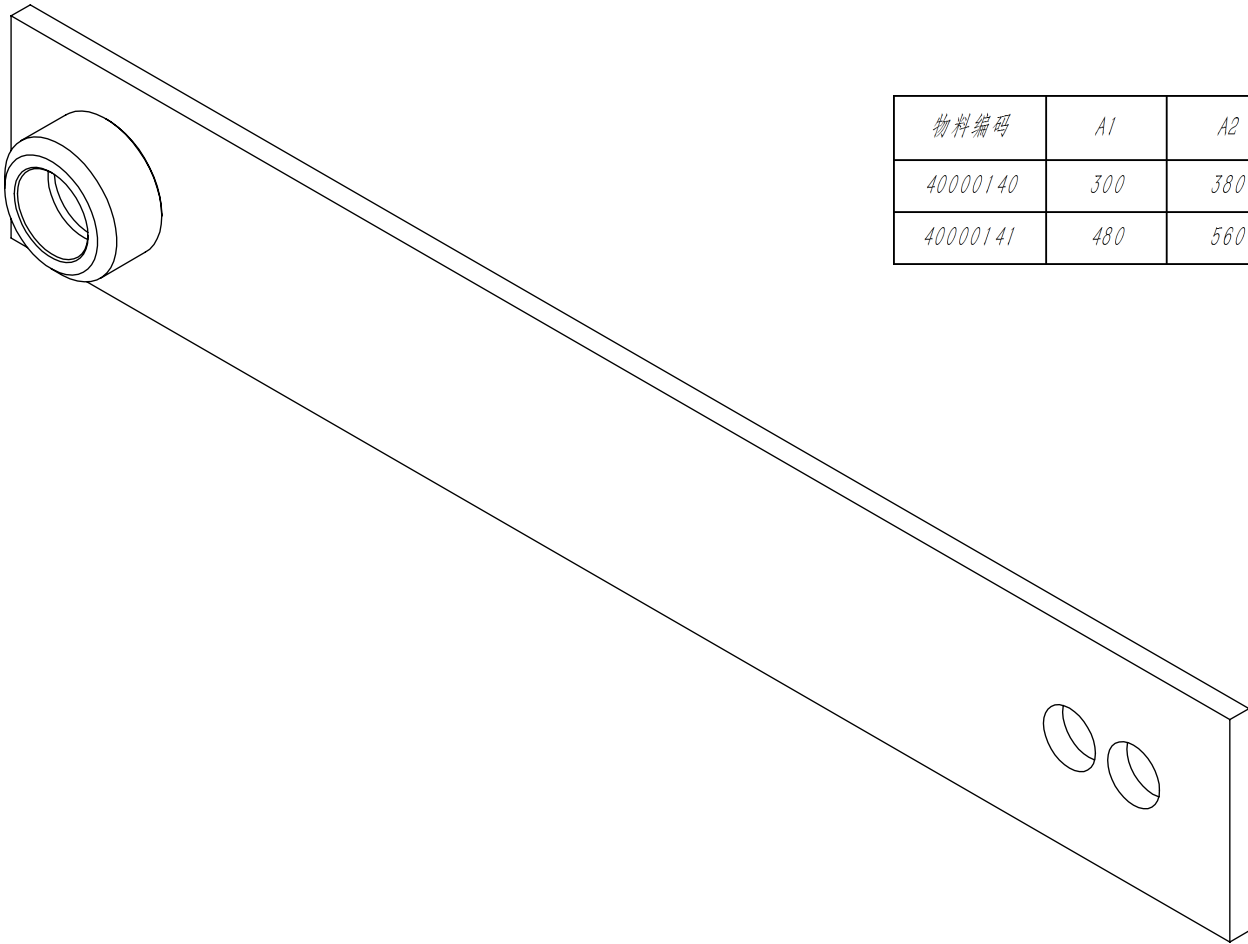
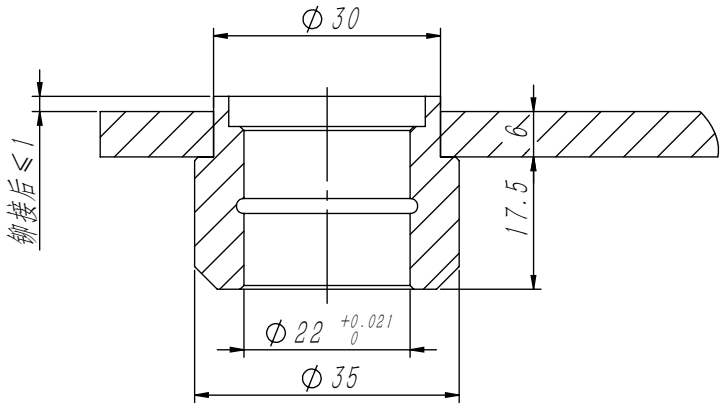

| 物料编码 | A1 | A2 | 颜色 | 识别号 |
|----------|-----|-----|-----------|------|
| 40000140 | 300 | 380 | RAL7037灰色 | FB01 |
| 40000141 | 480 | 560 | RAL7037灰色 | FB02 |

| 2 | OX300.2-2 | 摇杆轴套 | | | | 1 | 20# / Φ35 | | 0.09 | 0.09 | |
|-----|---------------|------|-------|-----|-----|----------|---------------|--|------|------|----|
| 1 | OX300.2-1(FB) | 摇杆板件 | | | | 1 | Q235A/6×60 | | 1.01 | 1.01 | |
| 序号 | 代 号 | | 名 称 | | | 数量 | 材料说明 | | 重量 | 总重 | 备注 |
| | | | | | | | 宁波奥德普电梯部件有限公司 | | | | |
| | | | | | | | | | | | |
| | | | | | | | | | | | |
| | | | | | | | | | | | |
| 标记 | 处数 | 分 区 | 文件更改号 | 签 名 | 年月日 | | 摇杆组件 | | | | |
| 设 计 | | | 标准化 | | | | | | | | |
| 校 对 | | | | | | | | | | | |
| 审 核 | | | | | | | | | | | |
| 工 艺 | | | 批 准 | | | | OX300.2(FB) | | | | |
| | | | | | | | | | | | |
| | | | | | | 物料编号： 见表 | | | | | |

借(通)用件登记

旧底图总号

底图总号

签 字

日 期

| | | | | | | | | |
|--------------|------|-----|------|--------|---------|----------|-----------|-----------|
| OX300.3-1(S) | 基本尺寸 | 0~6 | 6~30 | 30~120 | 120~400 | 400~1000 | 1000~2000 | 2000~4000 |
| | 公差 | 0.1 | 0.2 | 0.3 | 0.5 | 0.8 | 1.2 | 2.0 |

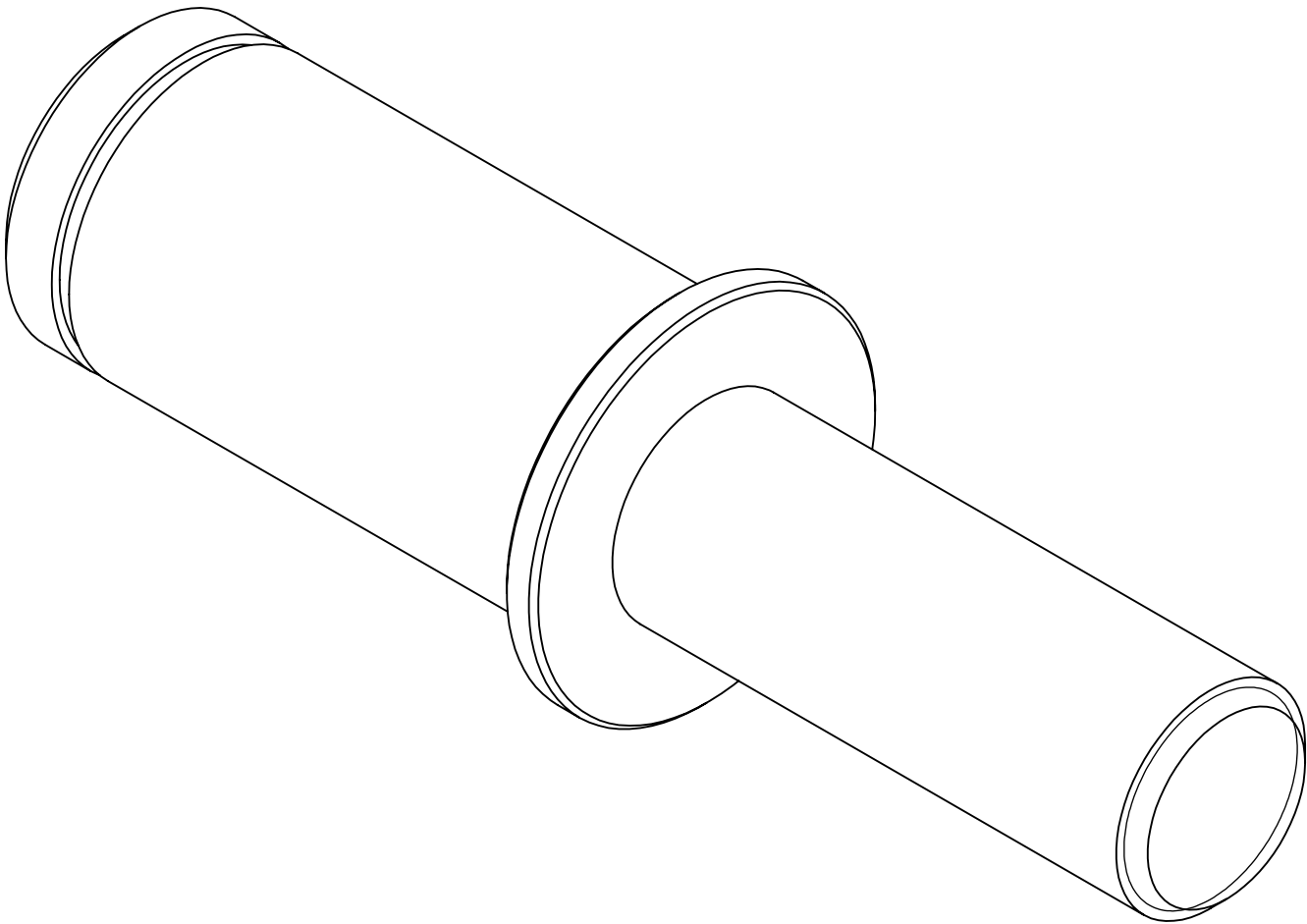
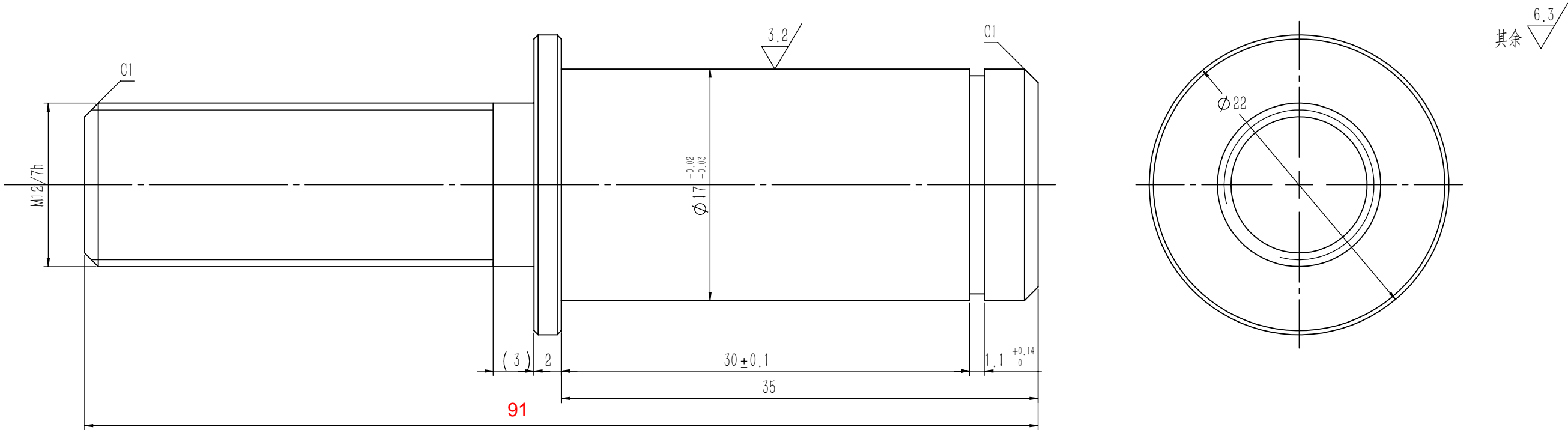

技术说明
1.边角去毛刺，未注明倒角为0.3~0.5×45°；
2.表面镀锌处理；
3.本件适用于双轴承绳轮装配中。

| |
|----------|
| 借(通)用件登记 |
| 旧底图总号 |
| |
| 底图总号 |
| |
| 签字 |
| |
| 日期 |
| |

| | | | | | | | | | | |
|-----|----|-----|-------|-----|-------|---------|--|-------|---------------|--------------|
| | | | | | | 20#/Φ22 | | | 宁波奥德普电梯部件有限公司 | |
| | | | | | | | | | | |
| 标记 | 处数 | 分 区 | 文件更改号 | 签 名 | 年、月、日 | 阶段标记 | | 重量 | 比例 | OX300.3-1(S) |
| 设 计 | | | 标准化 | | | | | 0.10 | 3:1 | |
| 校 对 | | | | | | | | | | |
| 审 核 | | | | | | | | | | |
| 工 艺 | | | 批 准 | | | 共 1 张 | | 第 1 张 | | |

