

(100XZDS)T10881-188DT(SDZY001)

| | | | | | | | | | | | | | | | | | | |
|------|------|------|--------|---------|----------|-----------|-----------|---------|-------|------|-------|------|------|-----|--------|---------|----------|------|
| 线性尺寸 | 0~6 | 6~30 | 30~120 | 120~400 | 400~1000 | 1000~2000 | 2000~4000 | 高度尺寸 | 0.5~3 | >3~6 | >6~30 | >30 | 短边尺寸 | ≤10 | >10~50 | >50~120 | >120~400 | >400 |
| 角度公差 | ±0.1 | ±0.2 | ±0.3 | ±0.5 | ±0.8 | ±1.2 | ±2.0 | 倒圆/倒角公差 | ±0.2 | ±0.5 | ±1.0 | ±2.0 | 角度公差 | ±1° | ±30′ | ±20′ | ±10′ | ±5′ |

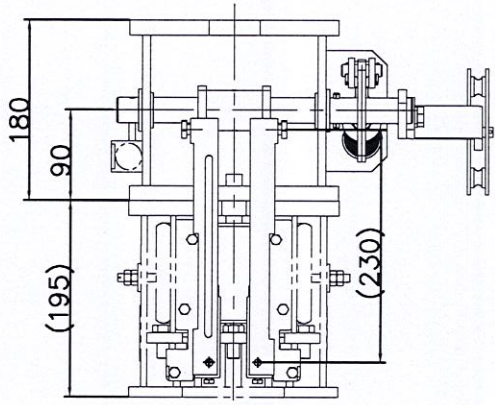
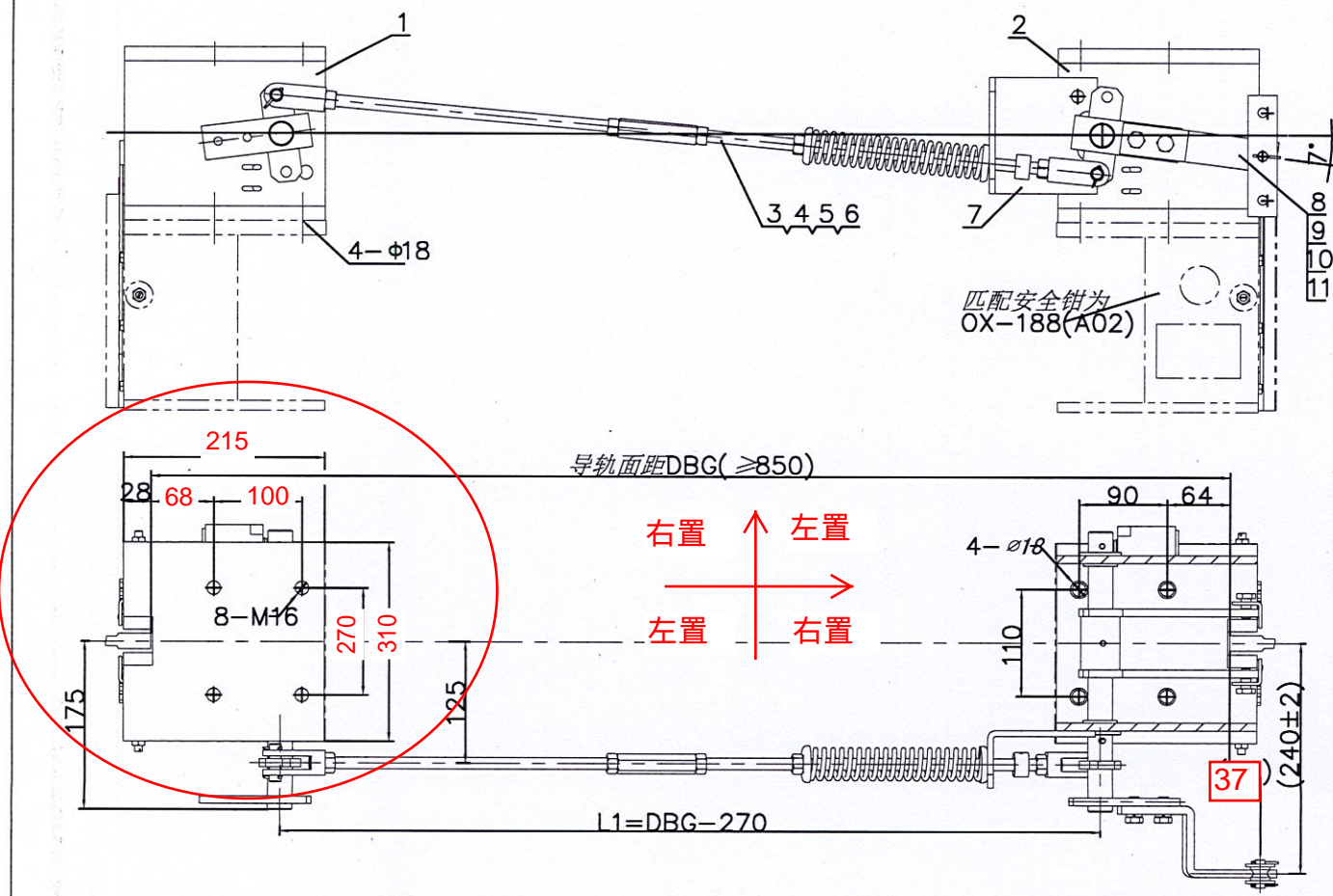

| 型号 | A | B | C | D | E |
|-----|-----|-----|-----|----|----|
| A01 | 205 | 205 | 110 | 90 | 64 |
| A02 | 205 | 205 | 110 | 70 | 70 |

技术说明
1. 本装置按匹配OX-188(A02)安全钳要求确定, 选用时请注意匹配调整;
2. 本装置配装安全开关为T1R236-11Z(自动复位), 如需要配发手动复位开关时需注明;
3. 本装置需将标准提拉杆需更换为OX188T下提拉机构中的专用提拉杆, 配发该装置时注意提供。

件(通)用件登记
旧底图总号
底图总号
签字
日期

| | | | | | | | | | | | | | | | |
|----|----------------|--------|-----|------------|------|------|---------|----|-----------|--------|------|------|-------|-------|----|
| 11 | GB/T 5783-2000 | M10×20 | 2 | | 0.02 | 0.04 | | 2 | OX188DT.2 | 安全联动底座 | 1 | | 31.86 | 31.86 | |
| 10 | GB/T 93 | 弹性垫圈10 | 2 | | 2.16 | 4.32 | | 1 | OX188DT.1 | 安全联动底座 | 1 | | 31.86 | 31.86 | |
| 9 | OX188T.4 | 钢丝绳连接件 | 1 | | 0.25 | 0.25 | | 序号 | 代 号 | 名 称 | 数量 | 材料说明 | 重量 | 总重 | 备注 |
| 8 | OX188BT-4 | 拉手杆 | 1 | Q235A/8.0 | 0.43 | 0.43 | | | | | | | | | |
| 7 | OX188DT-1 | 支架弯板 | 1 | Q235A/6.0 | 0.80 | 0.8 | | | | | | | | | |
| 6 | GB/T 6170-2000 | 角螺母M12 | 2 | | 0.02 | 0.04 | 其一为右旋螺母 | | | | | | | | |
| 5 | OX288T.3-1 | 左右旋螺母 | 1 | 六角型材(S=18) | 0.10 | 0.1 | | 标记 | 处数 | 分 区 | 文件更改 | 签 名 | 年 月 日 | | |
| 4 | OX188DT.4 | 长拉杆组件 | 1 | | 0.51 | 0.51 | | 设计 | | | 标准化 | | | | |
| 3 | OX188BT.3 | 长拉杆组件 | 1 | | 0.90 | 0.9 | | 校对 | | | | | | | |
| | 序号 | 代 号 | 名 称 | 数量 | 材料说明 | 重量 | 总重 | 备注 | 审核 | | | | | | |
| | | | | | | | | | 工艺 | | 批准 | | | | |

宁波奥德普电梯部件有限公司
NINGBO AODEPU ELEVATOR COMPONENTS CO., LTD.

安全制动装置

OX-188DT(SDZY001)

阶段标记 重量 比例
66.78 1:5

版本:

| | | | | | | | | | | | | | | | | | | | |
|--|------|------|------|--------|---------|----------|-----------|-----------|---------|-------|------|-------|------|------|-----|--------|---------|----------|------|
| | 线性尺寸 | 0~6 | 6~30 | 30~120 | 120~400 | 400~1000 | 1000~2200 | 2200~4000 | 高度尺寸 | 0.5~3 | >3~6 | >6~30 | >30 | 短边尺寸 | ≤10 | >10~50 | >50~120 | >120~400 | >400 |
| | 线性公差 | ±0.1 | ±0.2 | ±0.3 | ±0.5 | ±0.8 | ±1.2 | ±2.0 | 倒圆/倒角公差 | ±0.2 | ±0.5 | ±1.0 | ±2.0 | 角度公差 | ±1° | ±30′ | ±20′ | ±10′ | ±5′ |

技术说明:

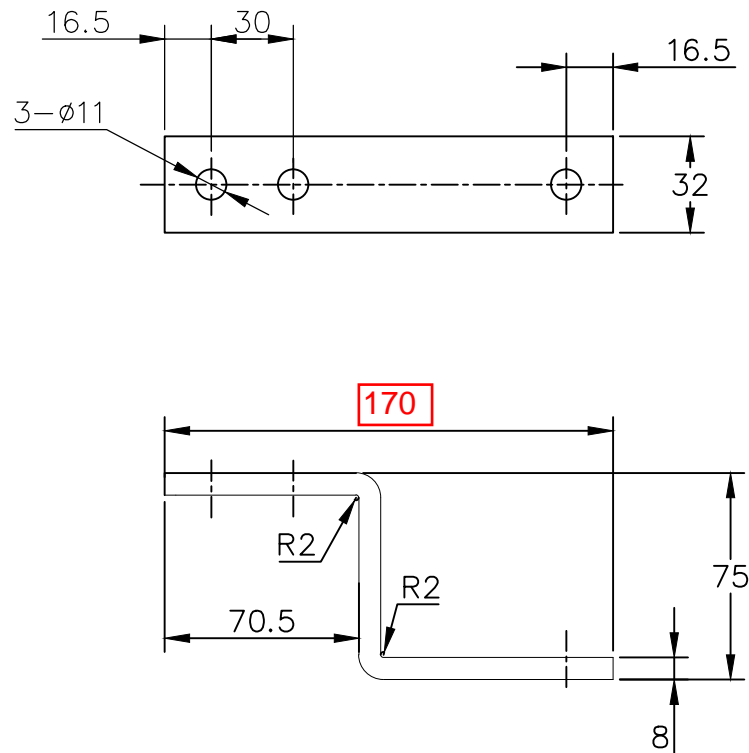

| | | | | | | | | | | | | |
|----|----|---|---|-------|----|-----|---|--|-------|-----|--------------|----|
| | | | | | | | <div> 宁波奥德普电梯部件有限公司</div> <div>NINGBO AODEPU ELEVATOR COMPONENTS CO.,LTD</div> | | | | | |
| | | | | | | | Q235A/8.0 | | | | | 支架 |
| 标记 | 处数 | 分 | 区 | 文件更改号 | 签名 | 年月日 | | | | | | |
| 设计 | | | | 标准化 | | | | | 重量 | 比例 | OX-188DT(fb) | |
| 校对 | | | | | | | | | 66.78 | 1:5 | | |
| 审核 | | | | | | | 版本: | | | | | |
| 工艺 | | | | 批准 | | | | | | | | |