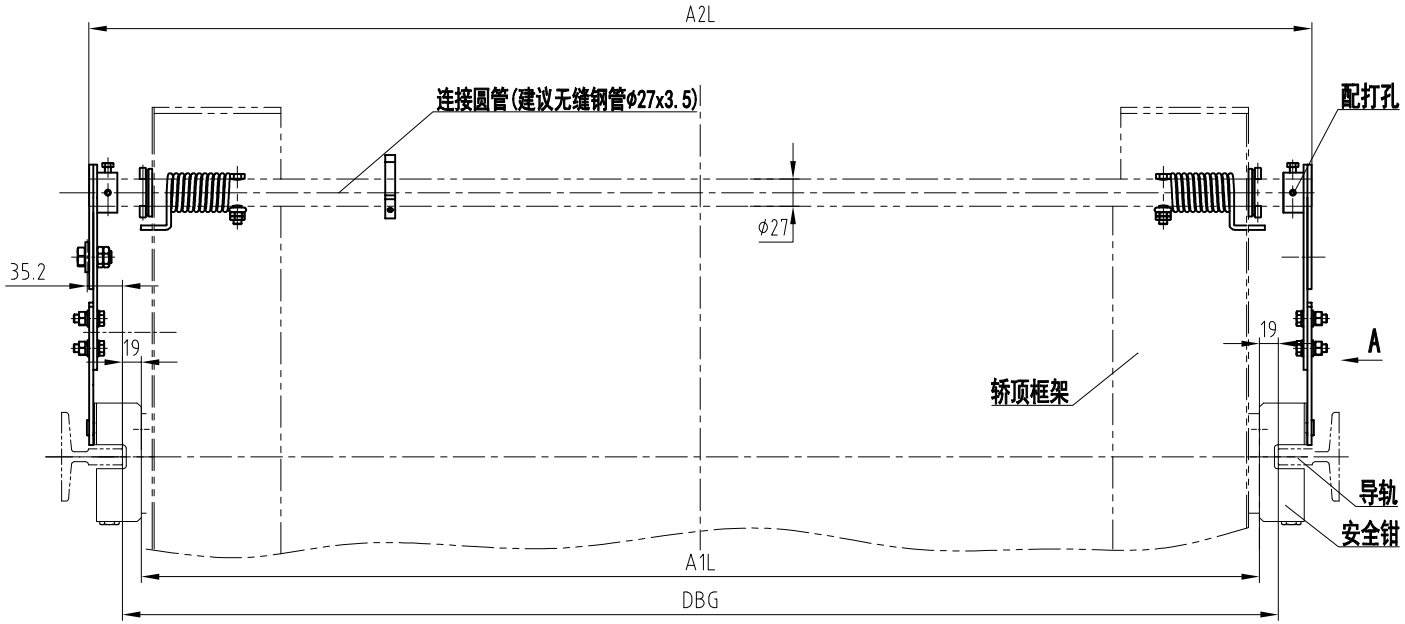

A1L	A2L
DBG-38	DBG+80

A向

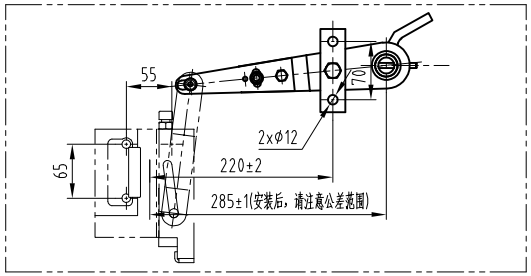

连接圆管开孔图

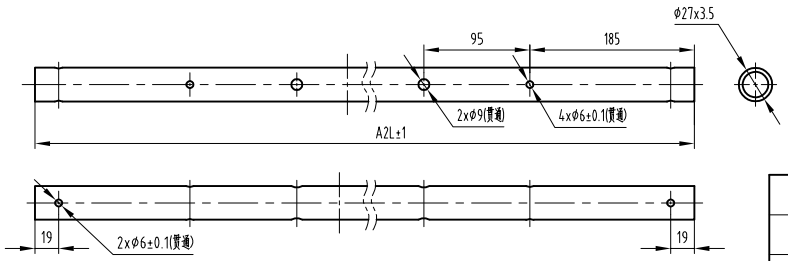

受控文件

2023.07.31

JDA2683ACX(--)	999	998
重　量(kg)		
备　注	2.3象限	1.4象限
	如图制作	对称制作

开孔尺寸

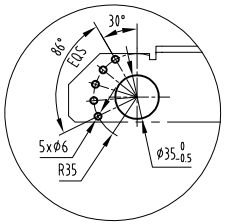

技术要求

1 本安全联动装置型号为OX-210TA，配合使用安全钳为OX-210B或OX-210C；
2 本安全联动装置不包含安全钳及安装标准件，包含开关及安装标准件、包含连接圆管；
3 预紧力建议为150N~200N；
4 提拉摇臂需要保持同步提拉，安装时先安装一侧摇臂，再同步另一侧摇臂位置后，打孔安装圆柱销；
5 开关安装需保证安全钳动作时有效触发开关；
6 安装后，需保证摇臂提拉能够完全到位，提拉过程中摇臂最外侧边沿，不允许超过安全钳滑动钳块工作面。

标记	处数	更改内容	签名	日期

设计			标准化		
审核					
工艺			批准		

杭州嘉运电梯科技有限公司 JOYLIFT

阶段标记			重量	比例
S	A	B		1:5
共 1 张		第 1 页		

OX-210TA
安全联动装置

JDA2683ACX

授权: PM-D230011