

AXA2619ABL003-18M44Y57

西子重工件号	对应奥德普	配置重量(kg)	配置材质	D	E	F	G
AXA2619ABL001	AX300V015001	18	铸铁	260	55	250	25
AXA2619ABL002	AX300V015002	30		280	70	275	35
AXA2619ABL003	AX300V015003	18	重晶石	270	100	266	50
AXA2619ABL004	AX300V015004	30		300	140	305	70

西子重工件号 AXA2619ABL003

代长环

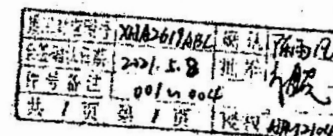

技术说明

1. 涨紧轮和摇杆组件应转动顺畅, 灵活, 无卡滞现象;
2. 图中绳轮根据限速器匹配选用, 可装在摇杆的正反侧使用;
3. 开关组件可按实际需要现场调整安装;
4. 本图配重按18kg重晶石形式给解, 可根据实际使用状态接表选用, 可对接表配, 颜色以实际订单为准;
5. 本图为西子重工会签图, 如需更改需双方确认。

G04	涨紧装置
G03	涨紧装置
G02	涨紧装置
G01	涨紧装置
G00	名称

				宁波奥德普电梯部件有限公司 NINGBO AODEPU ELEVATOR COMPONENTS CO., LTD			
标记	处数	更改内容	签名	年、月、日	张紧装置		
设计	张益	2021.4.30	标准化		阶段标记	重量比例	
审核	张益	2021.4.30					1:1
工艺			批准	2021.4.30	共	然	第 页
					AX300V015		

图(通)用件登记
图底图号

底图号

签字

日期

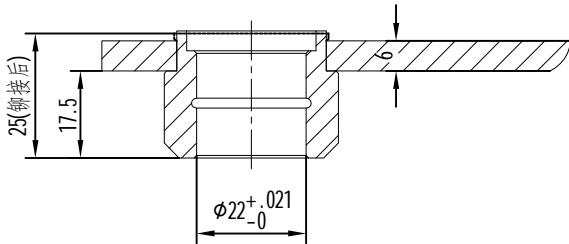
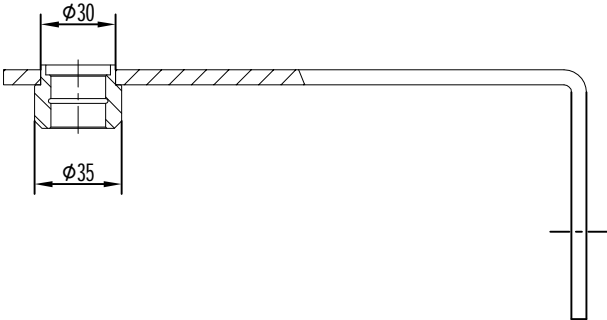
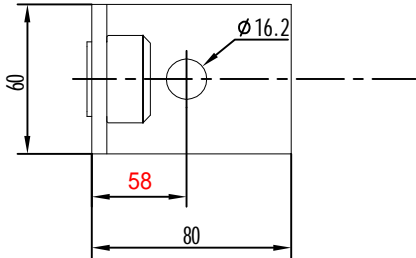
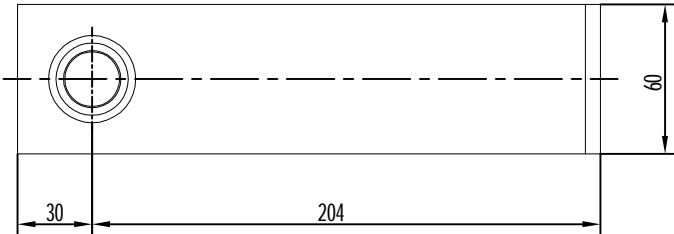

借(通)用件登记

旧底图总号

底图总号

签字

日期

2	OX300.2-2		摇杆轴套		1	20# / ϕ 35		0.09	0.09		
1	OX300.2-1		摇杆板件		1	Q235A / 6.0		1.27	1.27		
序号	代 号		名 称		数量	材料说明		重量	总重	备注	
								宁波奥德普电梯部件有限公司			
标记	处数	分 区	文件更改号	签 名	年、月、日			摇杆组件			
设 计			标准化			阶段标记	重量				比例
校 对											
审 核											
工 艺			批 准			共 1 张 第 1 张					OX300.2