

80010816 0X-188T安全联动机构(第一象限) DBG=1530 C=280 L3=250 全英文 通用电梯

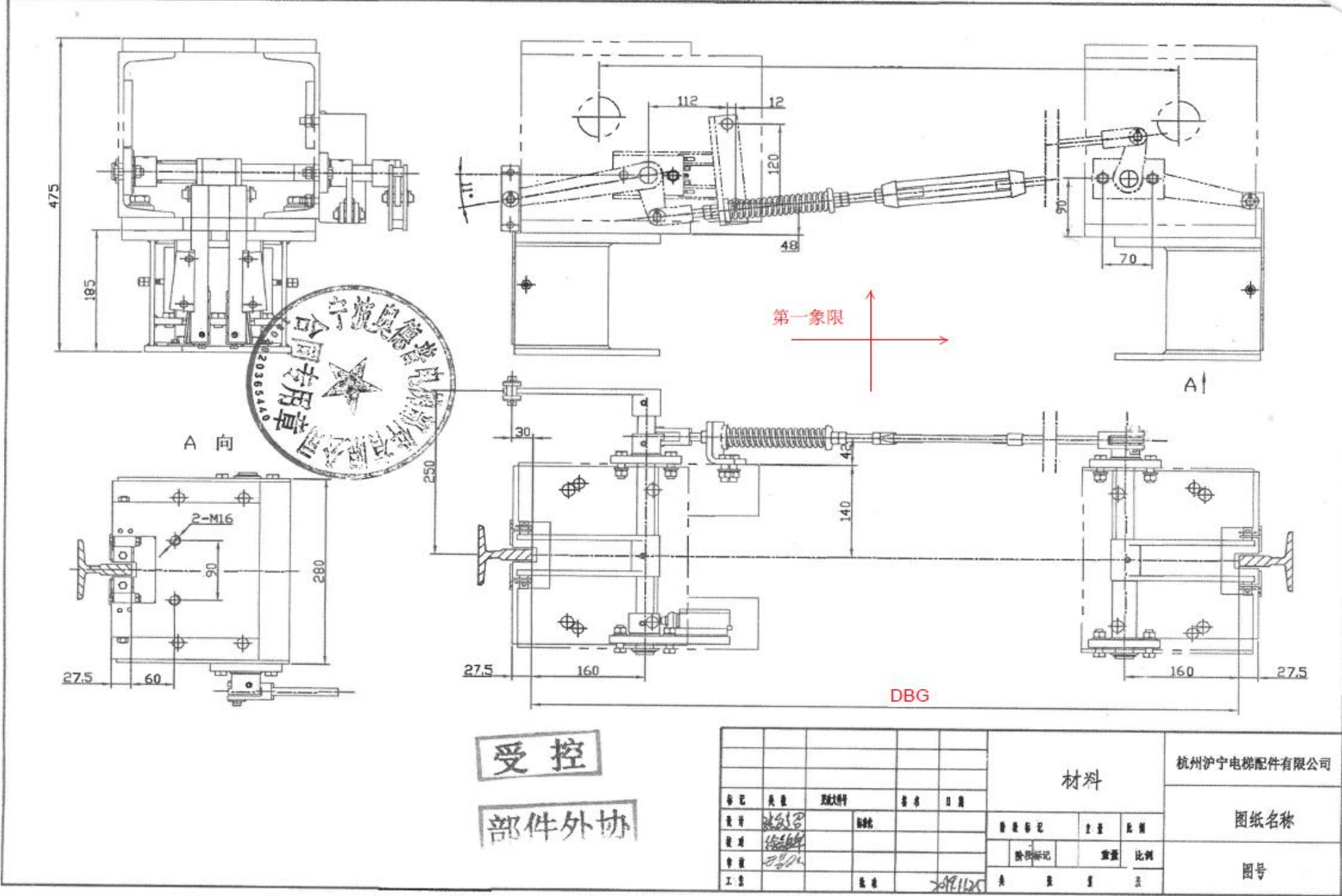





80010816 OX-188T安全联动机构(第一象限) DBG=1530 C=280 L3=250 全英文 通用电梯

9-11881-XD

|      |      |      |        |         |          |           |           |         |       |      |       |      |      |     |        |         |          |      |
|------|------|------|--------|---------|----------|-----------|-----------|---------|-------|------|-------|------|------|-----|--------|---------|----------|------|
| 线性尺寸 | 0~6  | 6~30 | 30~120 | 120~400 | 400~1000 | 1000~2000 | 2000~4000 | 半径/高度尺寸 | 0.5~3 | >3~6 | >6~10 | >10  | 短边尺寸 | ≤10 | >10~50 | >50~100 | >100~400 | >400 |
| 线性公差 | ±0.1 | ±0.2 | ±0.3   | ±0.5    | ±0.8     | ±1.2      | ±2.0      | 倒圆/倒角公差 | ±0.2  | ±0.5 | ±1.0  | ±2.0 | 角度公差 | ±1° | ±30′   | ±20′    | ±10′     | ±5′  |

注L=86(0~-1)      2件/套  
注L=15(0~-1)      2件/套

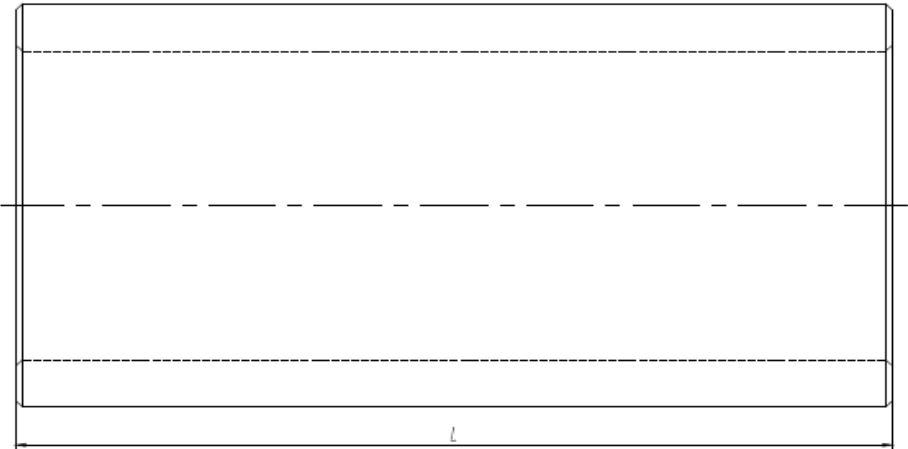
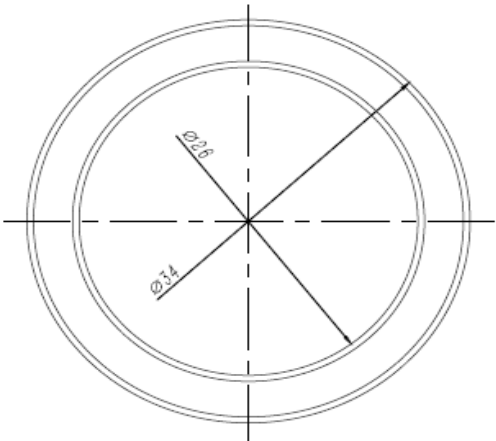

技术说明  
1. 边角去毛刺，未注明倒角为0.5~1.0×45°；  
2. 图中衬套长度根据指令确定；  
3. 表面镀锌处理。

|     |    |     |       |     |       |     |               |  |    |             |
|-----|----|-----|-------|-----|-------|-----|---------------|--|----|-------------|
|     |    |     |       |     |       | 20# | 宁波奥德普电梯部件有限公司 |  |    |             |
|     |    |     |       |     |       |     | 衬套            |  |    |             |
| 标记  | 处数 | 分 区 | 文件更改号 | 签 名 | 年 月 日 |     |               |  |    |             |
| 设 计 |    |     | 标准化   |     |       |     | 桥段标记          |  | 重量 | 比例          |
| 校 对 |    |     |       |     |       |     |               |  |    |             |
| 审 核 |    |     |       |     |       |     |               |  |    | OX-188T.1-5 |
| 工 艺 |    |     | 批 准   |     |       | 版本: |               |  |    |             |