

1	2	3	4	5	6	7	8
线性尺寸	0.5-6	>6-30	>30-120	>120-400	>400-1000	>1000-2000	>2000-4000
线性公差	±0.1	±0.2	±0.3	±0.5	±0.8	±1.2	±2
半径/高度尺寸	0.5-3	>3-6	>6-30	>30	短边尺寸	≤10	>10-50
倒圆/倒角公差	±0.2	±0.5	±1	±2	角度公差	±1°	>50-120
							>120-400
							>400
							±10'
							±5'

80010294 新提拉机构(YHF33430A L=1227)中英文 巨立电梯 P1-10

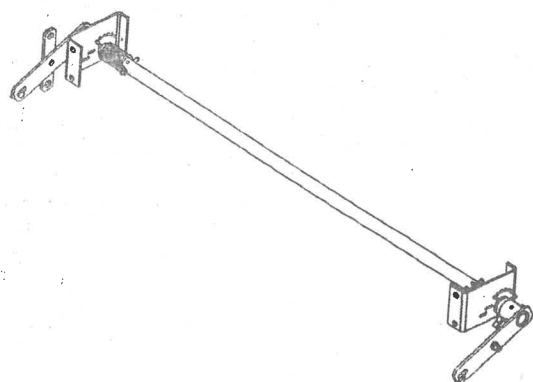
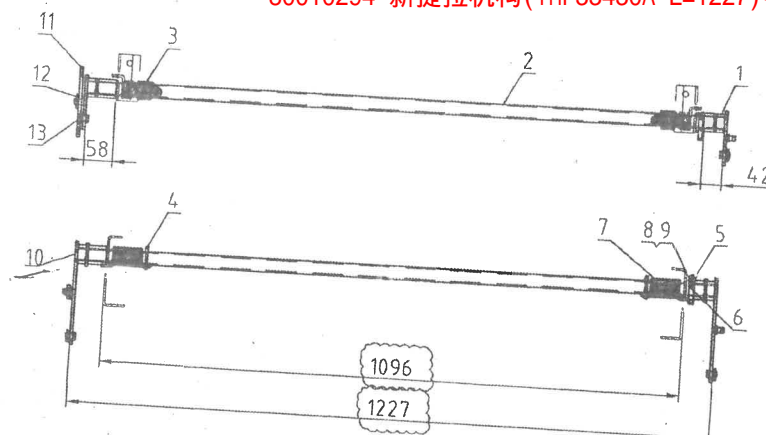

技术要求:
1.整体组装后发运.

物料编码说明:
编码构成: 零件代码 设备号
编码示例: Y3343001.20G05277

13	YHF33419P01	圆柱销2	圆钢Φ16/Q	235	13	2			
12	B0401320	开口销 3.2X25	65Mn	12	3				
11	YHF33418P01	提拉板	1.6/Q235	11	1				
10	YHF33411A02	联动杆焊接件	组件	10	1				
9	B0200600	六角螺母 M5	35	9	1				
8	B0180305	六角头螺栓全螺纹 M5X16	35	8	1				GB/T6170-2000, 8级
7	PF13637P02	扭簧	Φ4.5/82B	7	1				GB/T5783-2000
6	YHF33420P01	定位环	1.6/Q235	6	1				(左旋)
5	YHF33414P01	开关打板	1.10/Q235	5	1				
4	B0460813	弹性圆柱销 6X50	65Mn	4	4				GB/T879.1-2000
3	PF13637P01	扭簧	Φ4.5/82B	3	1				(右旋)
2	YHF33410P01	联动杆	圆钢Φ28/	2	1				
1	YHF33411A01	联动杆焊接件	235	1	1				
序号	代号	名称	材料	装配号	数量	单件	总计	备注	

YHF33398~A02

2	YHF33430A02	组件							
1	YHF33430A01	组件							
序号	代号	材料	重量	说明					
D									
C									
B									
A									
版本	标记	通知号	签名	日期	更改内容及原因				
设计	李彬	2020.11.10	比例	1:12	图幅	A3			
校对	朱政政	2020.11.10	共	1	页	第1页			
标准化									
审批	谭志红	2020.11.10	安全提拉装置						

巨立Joly 杭州巨立电梯有限公司

YHF33430A

1	2	3	4	5	6	7	8
线性尺寸	0.5-6	>6-30	>30-120	>120-400	>400-1000	>1000-2000	>2000-4000
线性公差	±0.1	±0.2	±0.3	±0.5	±0.8	±1.2	±2
半径/高度尺寸	0.5-3	>3-6	>6-30	>30	短边尺寸	≤10	>10-50
倒圆/倒角公差	±0.2	±0.5	±1	±2	角度公差	±1°	±30'
						>50-120	±20'
						>120-400	±10'
						>400	±5'

80010294 新提拉机构(YHF33430A L=1227)中英文 巨立电梯 P2

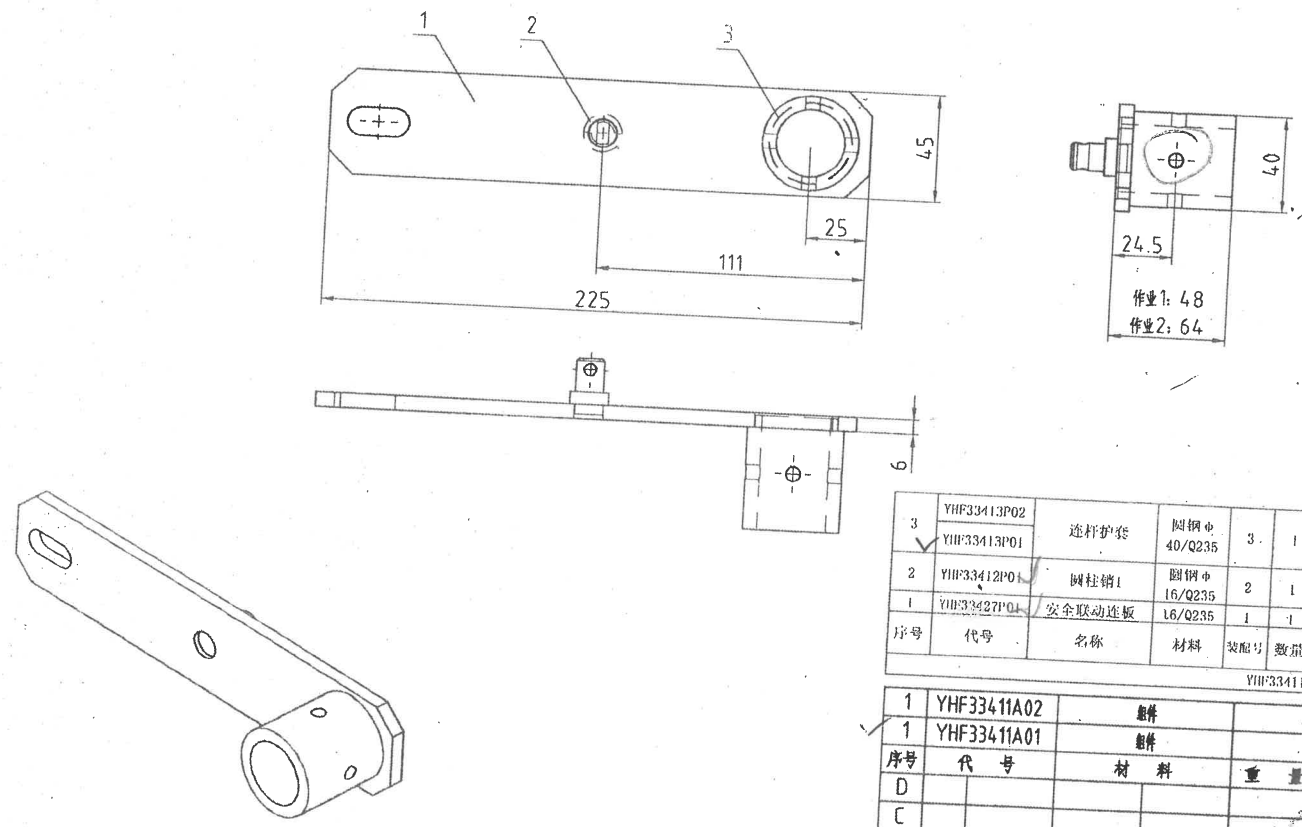

3	YHF33413P02	连杆护套	圆钢Φ40/Q235	3	1			用于作业2
2	YHF33412P01	圆柱销1	圆钢Φ16/Q235	2	1			用于作业1
1	YHF33427P01	安全联动连板	L6/Q235	1	1			
序号	代号	名称	材料	装配号	数量	单件重量	总计重量	备注
YHF33411A01~A02								

1	YHF33411A02	附件						
1	YHF33411A01	附件						
序号	代 号	材 料	重 量	说 明				
D								
C								
B								
A								
版本	标记	通知号	签 名	日 期	更改内容及原因			
设 计	李彬	2020.11.10	比例	1:12	图幅	A3		
校 对	朱政政	2020.11.10	共 1 页		第 1 页		台州巨立电梯有限公司	
标准化								
审 批	谭志红	2020.11.10	联动杆焊接件			YHF33411A		

物料编码说明:
 编码构成: 零件代码 设备号
 编码示例: Y334 1101.20G05277

技术要求:
 1. 焊接牢固, 可靠, 焊后去渣;
 2. 镀锌件。

巨立 Joylin 杭州巨立电梯有限公司

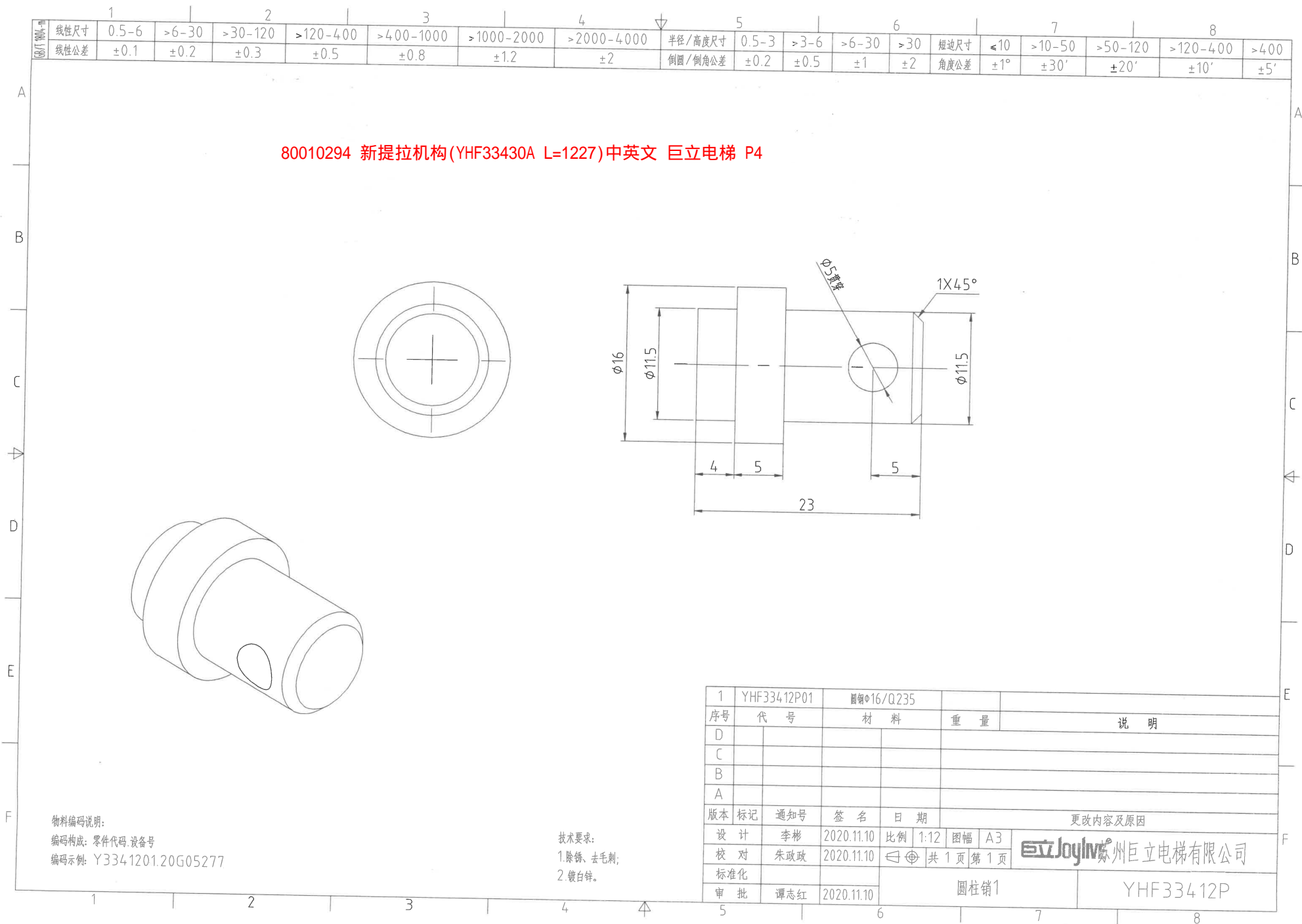

线性尺寸	0.5-6	>6-30	>30-120	>120-400	>400-1000	>1000-2000	>2000-4000	半径/高度尺寸	0.5-3	>3-6	>6-30	>30	短边尺寸	≤10	>10-50	>50-120	>120-400	>400
线性公差	±0.1	±0.2	±0.3	±0.5	±0.8	±1.2	±2	倒圆/倒角公差	±0.2	±0.5	±1	±2	角度公差	±1°	±30'	±20'	±10'	±5'

作业1: 47

作业2: 63

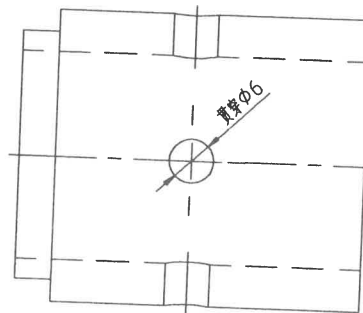
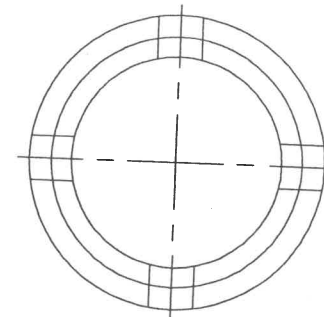
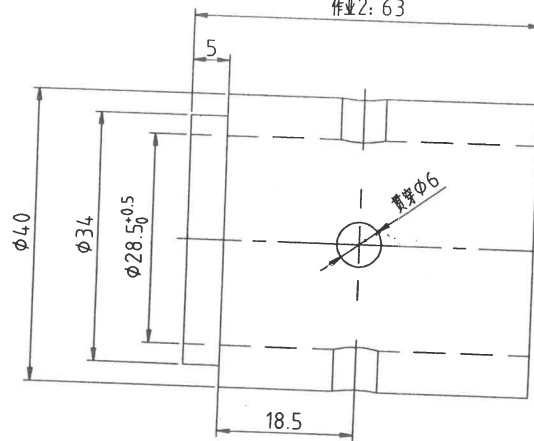

80010294 新提拉机构(YHF33430A L=1227)中英文 巨立电梯 P5

物料编码说明:

编码构成: 零件代码.设备号

编码示例: Y3341301.20G05277

技术要求:

1. 除锈、去毛刺;
2. 镀白锌。

1	YHF33413P02	■钢40/Q235				
1	YHF33413P01	■钢40/Q235				
序号	代号	材料	重量	说明		
D						
C						
B						
A						
版本	标记	通知号	签名	日期	更改内容及原因	
设计	李彬	2020.11.10	比例 1:12	图幅 A3	巨立Joglyv州巨立电梯有限公司	
校对	朱政政	2020.11.10	共 1 页 第 1 页			
标准化						
审批	谭志红	2020.11.10	连杆护套			YHF33413P

1	2	3	4	5	6	7	8
线性尺寸	0.5-6	>6-30	>30-120	>120-400	>400-1000	>1000-2000	>2000-4000
线性公差	±0.1	±0.2	±0.3	±0.5	±0.8	±1.2	±2
半径/高度尺寸	0.5-3	>3-6	>6-30	>30	角度公差	≤1°	>10-50
倒圆/倒角公差	±0.2	±0.5	±1	±2	角度公差	±1°	>50-120
							>120-400
							>400

80010294 新提拉机构(YHF33430A L=1227)中英文 巨立电梯 P6

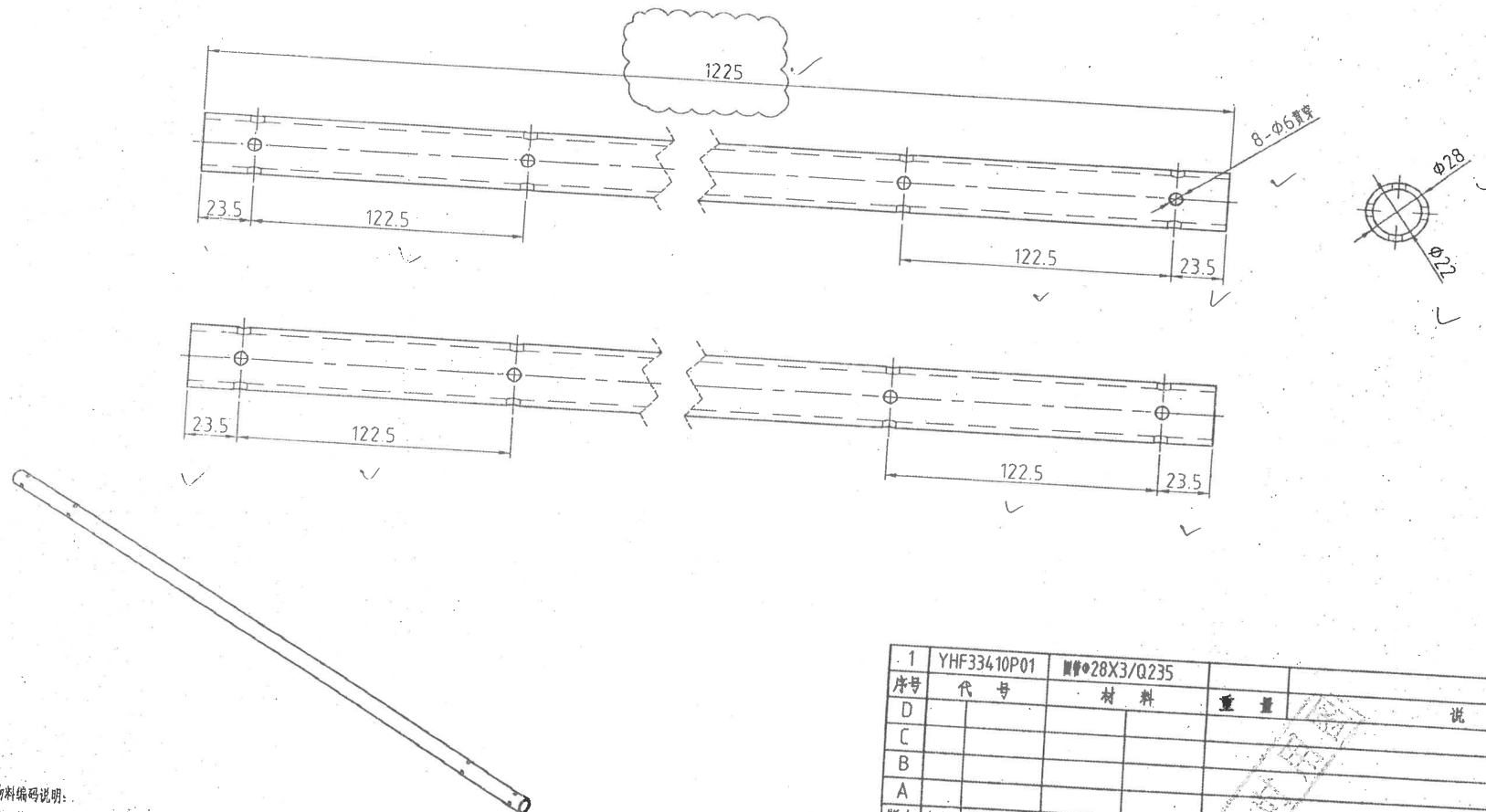

物料编码说明:
编码构成: 零件代码 设备号
编码示例: Y334 1001.20G05277

技术要求:
1. 除锈、去毛刺;
2. 镀锌。

1	YHF33410P01	材料	重量	说明
序号	代号	材料	重量	说明
D				
C				
B				
A				
版本	标记	通知号	签名	日期
设计	李彬	2020.11.10	比例 1:12	图幅 A3
校对	朱政政	2020.11.10	共 1 页 第 1 页	更改内容及原因
标准化				
审批	谭志红	2020.11.10	联动杆	YHF33410P

巨立 Joylin 苏州巨立电梯有限公司

GB/T 1804-2000		1		2		3		4		↓	5		6		7		8		
	线性尺寸	0.5-6	>6-30	>30-120	>120-400	>400-1000	>1000-2000	>2000-4000	半径/高度尺寸		0.5-3	>3-6	>6-30	>30	短边尺寸	≤10	>10-50	>50-120	>120-400
	线性公差	±0.1	±0.2	±0.3	±0.5	±0.8	±1.2	±2	倒圆/倒角公差	±0.2	±0.5	±1	±2	角度公差	±1°	±30′	±20′	±10′	±5′

80010294 新提拉机构(YHF33430A L=1227)中英文 巨立电梯 P7

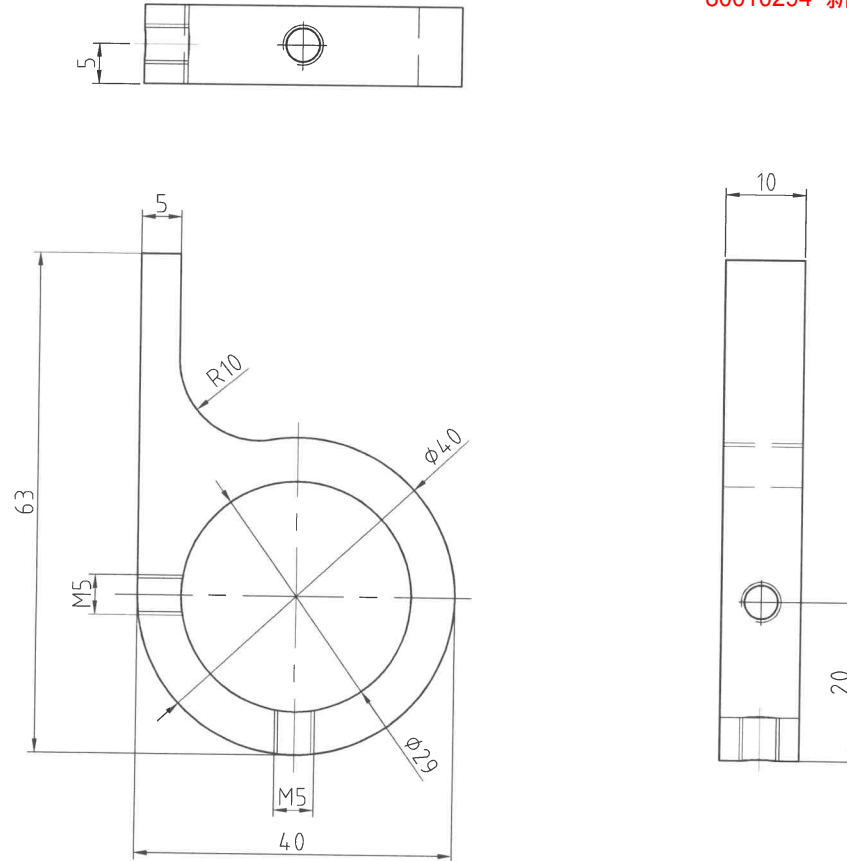

1	YHF33414P01	t10/Q235			
序号	代号	材料	重量	说明	
D					
C					
B					
A					
版本	标记	通知号	签名	日期	更改内容及原因
设计				比例 1:12	图幅 A3
校对				共 1 页	第 1 页
标准化				开关打板	
审批				YHF33414P	

物料编码说明:

编码构成: 零件代码.设备号

编码示例: Y33414.01.19G01677

技术要求:

1. 除锈、去毛刺;

2. 镀白锌;

巨立Joylive 杭州巨立电梯有限公司

1	2	3	4	5	6	7	8
线性尺寸	0.5-6	>6-30	>30-120	>120-400	>400-1000	>1000-2000	>2000-4000
线性公差	±0.1	±0.2	±0.3	±0.5	±0.8	±1.2	±2
半径/高度尺寸	0.5-3	>3-6	>6-30	>30	短边尺寸	≤10	>10-50
倒圆/倒角公差	±0.2	±0.5	±1	±2	角度公差	±1°	±30'
						>50-120	±20'
						>120-400	±10'
						>400	±5'

80010294 新提拉机构(YHF33430A L=1227)中英文 巨立电梯 P8

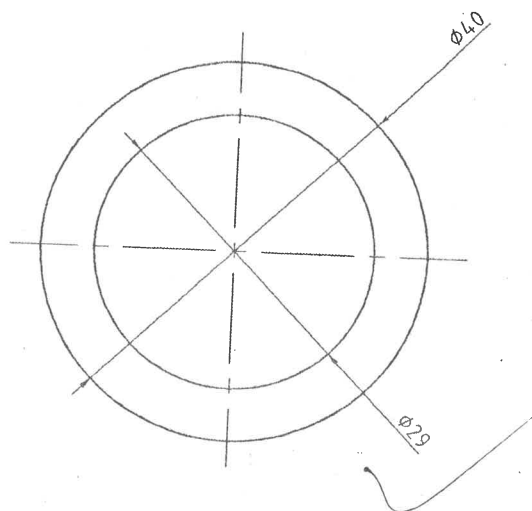

物料编码说明:
编码构成: 零件代码 设备号
编码示例: Y3342001.20G05277

技术要求:
1. 除锈、去毛刺;
2. 镀白锌。

1	YHF33420P01	t6.0/Q235			
序号	代号	材料	重量	说明	
D					
C					
B					
A					
版本	标记	通知号	签名	日期	更改内容及原因
设计	李彬	2020.11.10	比例 1:12	图幅 A3	立Joyline 苏州巨立电梯有限公司
校对	朱政政	2020.11.10	共 1 页	第 1 页	
标准化					
审批	谭志红	2020.11.10	定位环		YHF33420P

1	2	3	4	5	6	7	8
线性尺寸	0.5-6	>6-30	>30-120	>120-400	>400-1000	>1000-2000	>2000-4000
线性公差	±0.1	±0.2	±0.3	±0.5	±0.8	±1.2	±2
半径/高度尺寸	0.5-3	>3-6	>6-30	>30	细边尺寸	≤10	>10-50
倒圆/倒角公差	±0.2	±0.5	±1	±2	角度公差	±1°	±30'
						>50-120	±20'
						>120-400	±10'
						>400	±5'

80010294 新提拉机构(YHF33430A L=1227)中英文 巨立电梯 P9

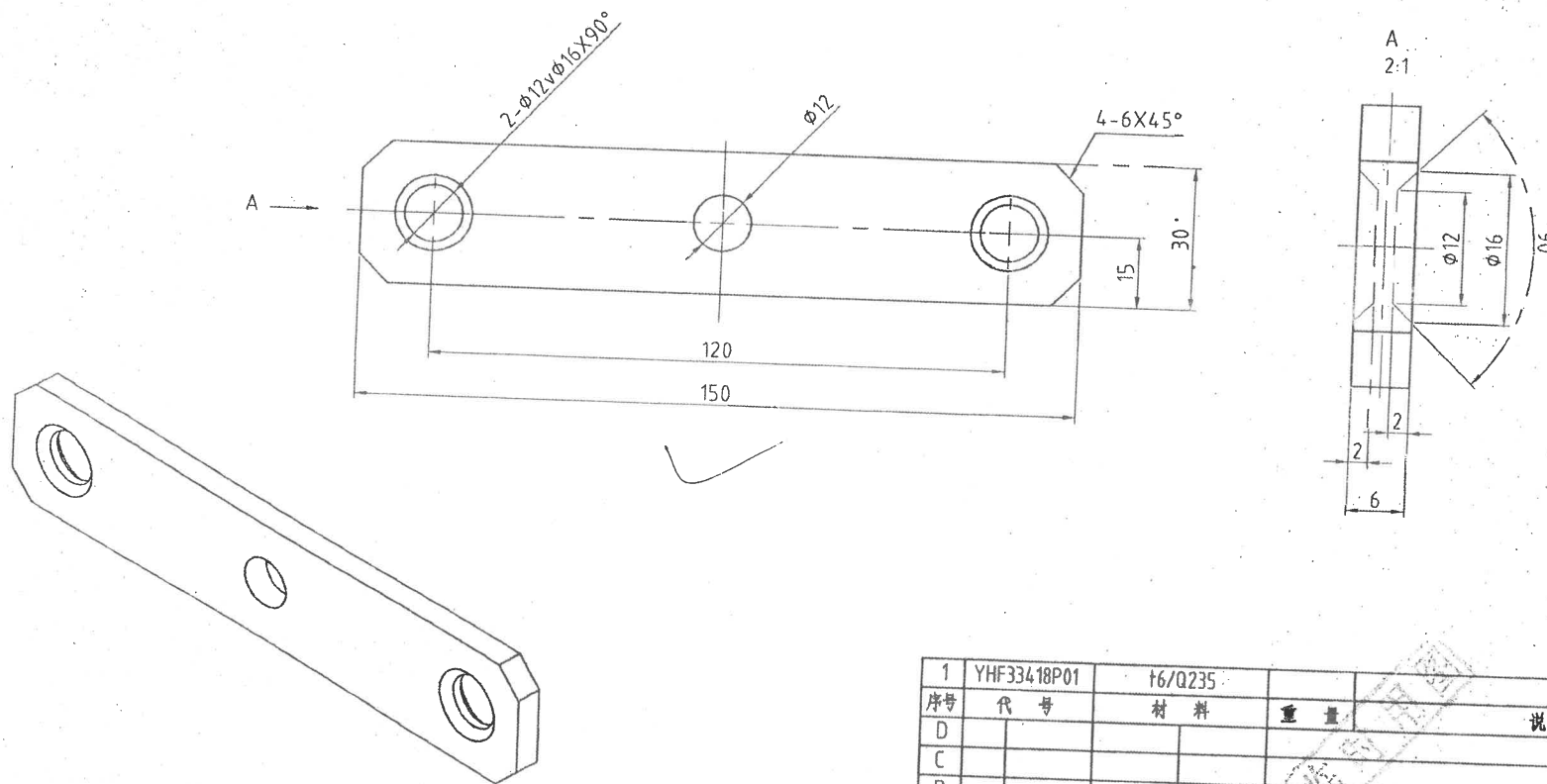

物料编码说明:
编码构成: 零件代码.设备号
编码示例: Y334.1801.20G05277

技术要求:
1. 除锈、去毛刺;
2. 银白锌。

1	YHF33418P01	t6/Q235			
序号	代号	材料	重量	说明	
D					
C					
B					
A					
版本	标记	通知号	签名	日期	更改内容及原因
设计	李彬	2020.11.10	比例	1:12	图幅 A3
校对	朱政政	2020.11.10	共 1 页	第 1 页	巨立Joylive 巨立电梯有限公司
标准化			提拉板		YHF33418P
审批	谭志红	2020.11.10			

1	2	3	4	5	6	7	8
线性尺寸	0.5-6	>6-30	>30-120	>120-400	>400-1000	>1000-2000	>2000-4000
线性公差	±0.1	±0.2	±0.3	±0.5	±0.8	±1.2	±2
半径/高度尺寸	0.5-3	>3-6	>6-30	>30	短边尺寸	≤10	>10-50
倒圆/倒角公差	±0.2	±0.5	±1	±2	角度公差	±1°	±30'
						>50-120	±20'
						>120-400	±10'
						>400	±5'

80010294 新提拉机构(YHF33430A L=1227)中英文 巨立电梯 P10

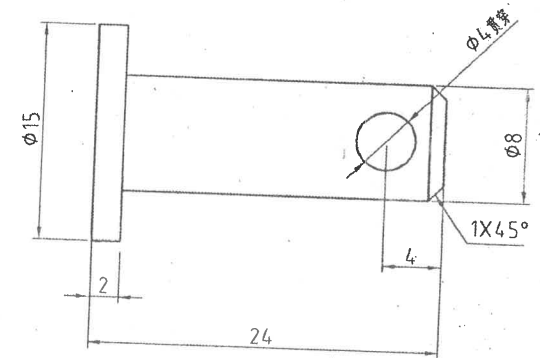
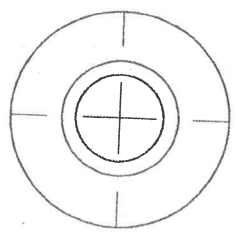

物料编码说明:
 编码构成: 零件代码, 设备号
 编码示例: Y3341901.20G05277

技术要求:
 1. 除锈、去毛刺;
 2. 镀白锌。

1	YHF33419P01	圆钢Φ16/Q235			
序号	代号	材料	重量	说明	
D					
C					
B					
A					
版本	标记	通知号	签名	日期	更改内容及原因
设计	李彬	2020.11.10	比例 1:12	图幅 A3	巨立Joylive 苏州巨立电梯有限公司
校对	朱政政	2020.11.10	共 1 页 第 1 页		
标准化					
审批	谭志红	2020.11.10	圆柱销2		YHF33419P