

80006724 0X-188T安全联动机构 (第一象限) DBG=1480 C=280 L3=250 全英文 通用电梯

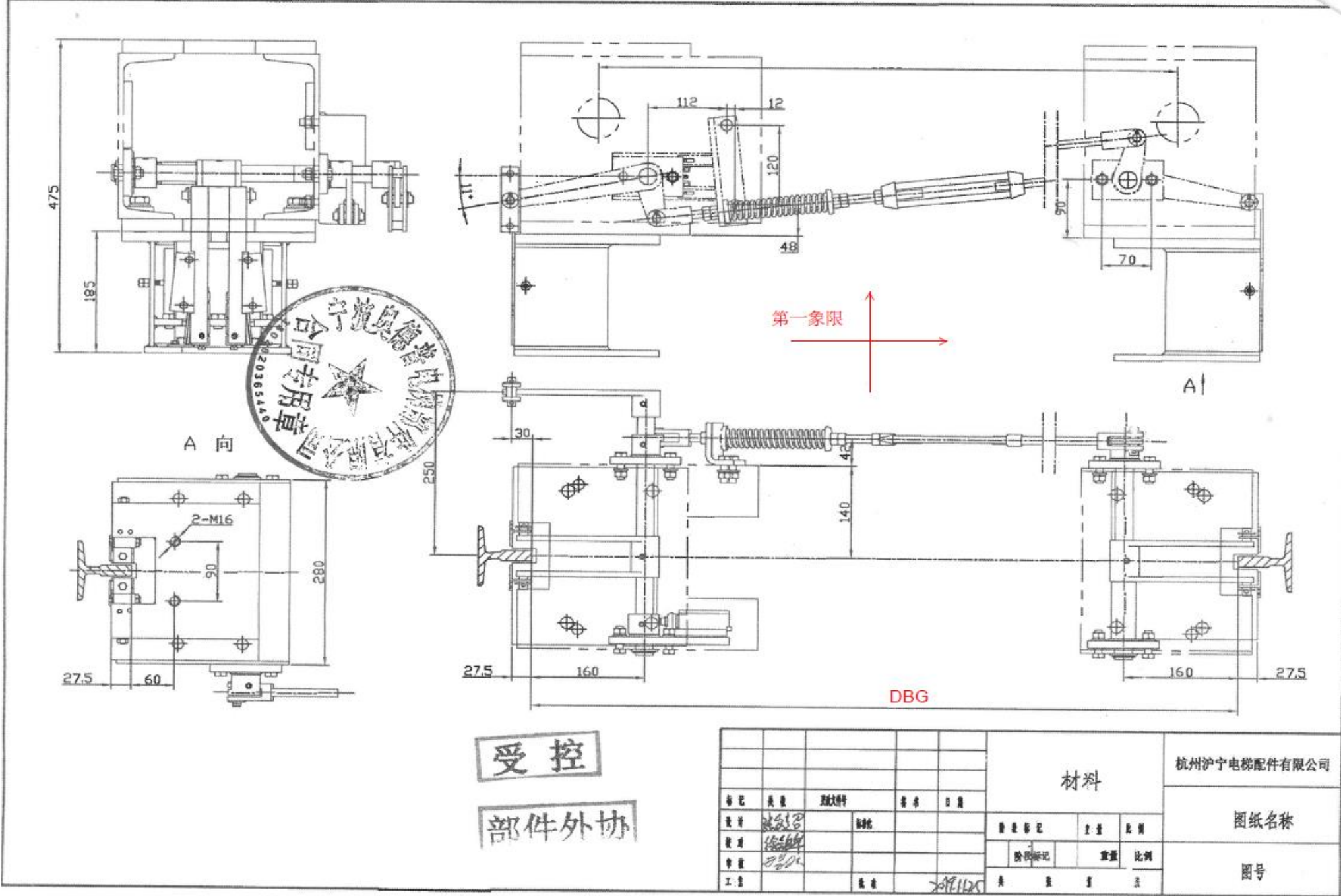

0X188T.2-1



1. 迎角去毛刺, 未注明倒角为 $0.5 \sim 1 \times 45^\circ$;
2. 表面镀锌处理;
3. 完成后摆放注意弯曲变形及表面挤压不平等缺陷;
4. 图中各参数根据指令确定, 注轴杆上的销孔根据指令确定。

						Q235A	宁波奥德普电梯部件有限公司		
							短轴杆		
标记	处数	分 区	文件更改号	签名	年月日				
设计			标准化			阶段标记	重量	比例	GX1887.2-1
校 对									
审 核							1.25	1:1	
工 艺			批准			版本:			

5-1'1001-X0	线性尺寸	0~6	6~30	30~120	120~400	400~1000	1000~2000	2000~4000	半径/高度尺寸	0.5~3	>3	>6~10	>30	短边尺寸	≤10	>10~50	>50~180	>180~400	>400
	线性公差	±0.1	±0.2	±0.3	±0.5	±0.8	±1.2	±2.0	倒圆/倒角公差	±0.2	±0.5	±1.0	±2.0	角度公差	±1'	±30'	±20'	±10'	±5'

注L=15(0~-1) 2件/套

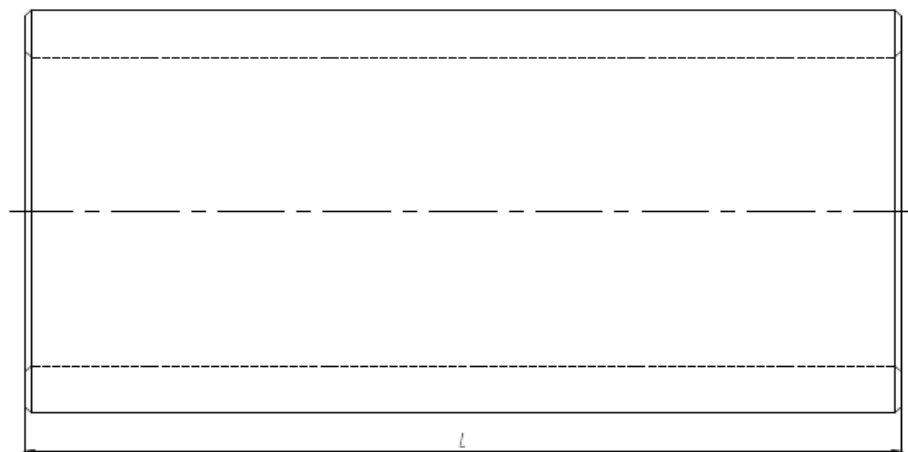
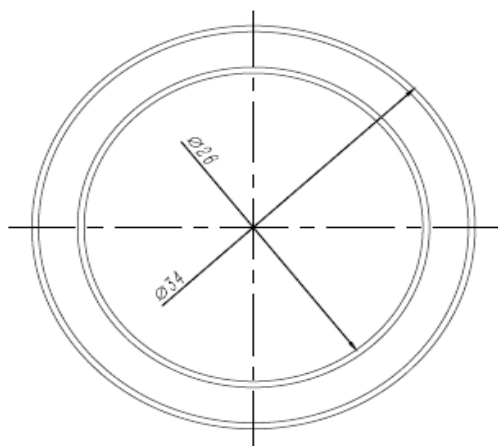

1. 边角去毛刺, 未注明倒角为 $0.5 \sim 1.0 \times 45^\circ$;
2. 图中衬套长度根据指令确定;
3. 表面镀锌处理。

						20#	宁波奥德普电梯部件有限公司			
标记	处数	分 区	文件更改号	签 名	年 月 日					
设 计			标准化			阶段标记	重量	比例	衬套	
校 对										
审 核									OK-1887.1-5	
工 艺			批 准			版本:				