

00ΣX0

|      |      |      |        |         |          |           |           |        |       |      |       |      |      |     |        |         |          |      |
|------|------|------|--------|---------|----------|-----------|-----------|--------|-------|------|-------|------|------|-----|--------|---------|----------|------|
| 线性尺寸 | 0~6  | 6~30 | 30~120 | 120~400 | 400~1000 | 1000~2000 | 2000~4000 | 高度尺寸   | 0.5~3 | >3~6 | >6~30 | >30  | 短边尺寸 | ≤10 | >10~50 | >50~120 | >120~400 | >400 |
| 线性公差 | ±0.1 | ±0.2 | ±0.3   | ±0.5    | ±0.8     | ±1.2      | ±2.0      | 圆/倒角公差 | ±0.2  | ±0.5 | ±1.0  | ±2.0 | 角度公差 | ±1° | ±30'   | ±20'    | ±10'     | ±5'  |

80000997 OX-300涨紧装置 杭州西尼 P1-4  
(A=320 B=30)240-8 铸铁18kg 本色RAL6005 中英文包装

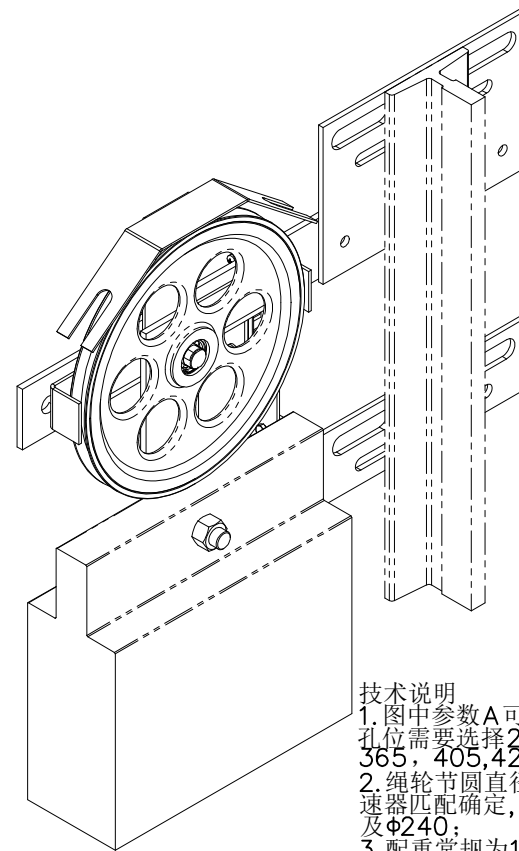
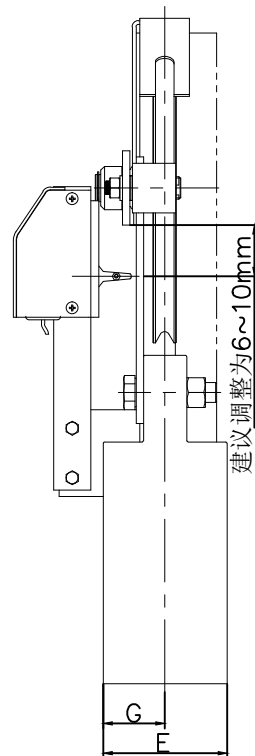
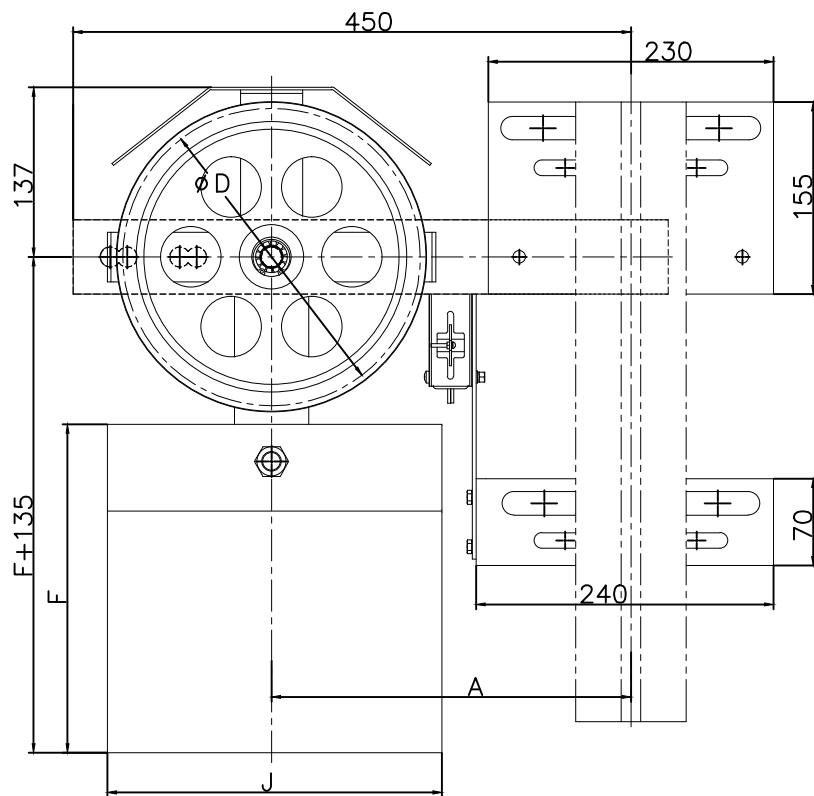

技术说明  
1. 图中参数A可根据摇杆孔位需要选择290,350,365,405,420;  
2. 绳轮节圆直径可根据限速器匹配确定,有φ200及φ240;  
3. 配重常规为18kg重晶石需用其它需注明,具体参数见表.

(通)用件登记  
旧底图总号  
底图总号

签 字

日 期

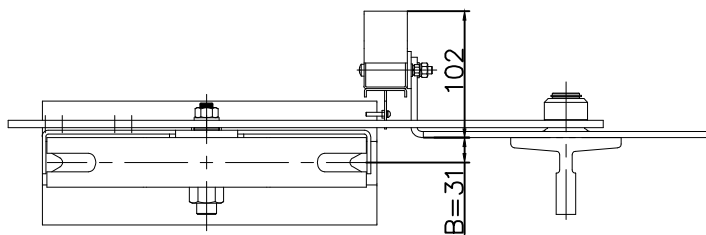

|     |    |     |       |     |       |       |  |  |       |      |                        |
|-----|----|-----|-------|-----|-------|-------|--|--|-------|------|------------------------|
| 标记  | 处数 | 分 区 | 文件更改号 | 签 名 | 年 月 日 | 阶段标记  |  |  | 重量    | 比例   | 涨紧装置(重锤式)<br><br>OX300 |
| 设 计 |    |     | 标准化   |     |       |       |  |  |       |      |                        |
| 校 对 |    |     |       |     |       |       |  |  |       |      |                        |
| 审 核 |    |     |       |     |       |       |  |  |       |      |                        |
| 工 艺 |    |     | 批 准   |     |       | 物料编号: |  |  | 13.5+ | T1:4 | OX300                  |
|     |    |     |       |     |       |       |  |  |       |      |                        |
|     |    |     |       |     |       |       |  |  |       |      |                        |
|     |    |     |       |     |       |       |  |  |       |      |                        |

宁波奥德普电梯部件有限公司

涨紧装置(重锤式)

OX300

OX300.3-2

80000997 OX-300涨紧装置 杭州西尼 P2-4  
(A=320 B=30)240-8 铸铁18kg 本色RAL6005 中英文包装

|      |     |      |        |         |          |           |           |
|------|-----|------|--------|---------|----------|-----------|-----------|
| 基本尺寸 | 0~6 | 6~30 | 30~120 | 120~400 | 400~1000 | 1000~2000 | 2000~4000 |
| 公 差  | 0.1 | 0.2  | 0.3    | 0.5     | 0.8      | 1.2       | 2.0       |

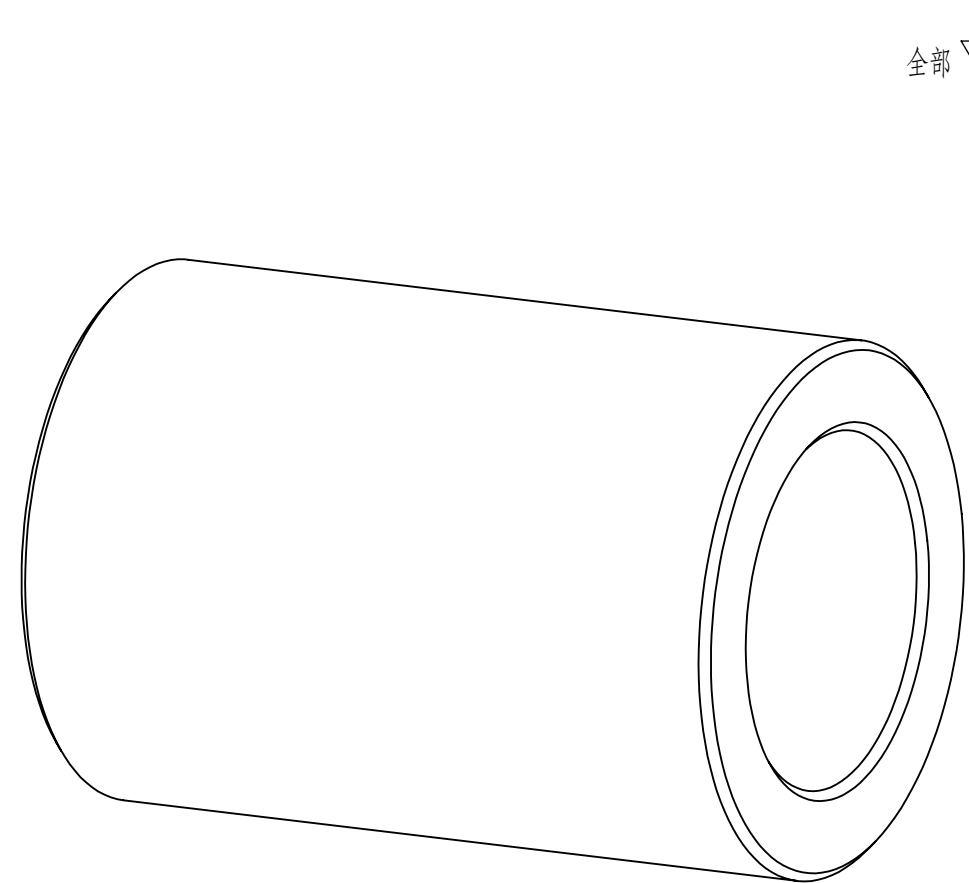
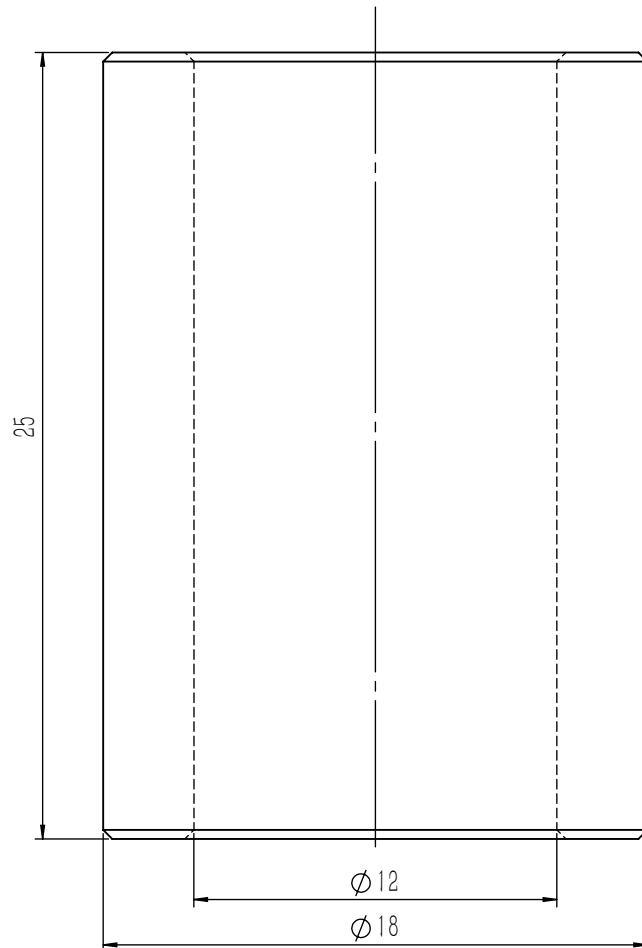
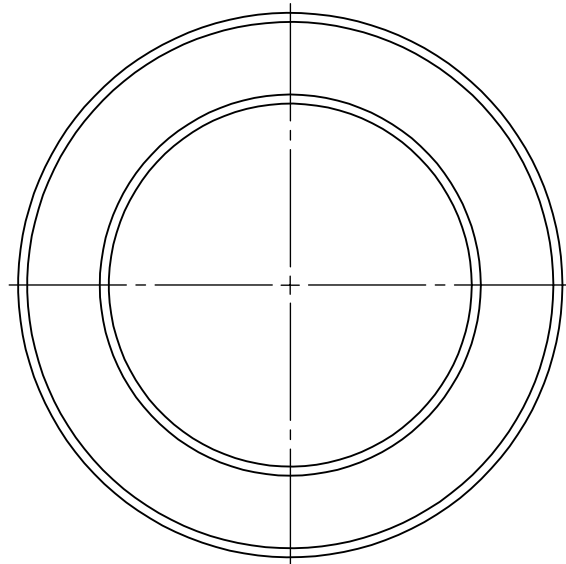

全部 

技术说明  
1. 边角去毛刺, 未注明倒角为  $0.3 \times 45^\circ$  ;  
2. 表面镀锌处理。

|     |    |     |       |     |       |                                  |      |     |               |  |
|-----|----|-----|-------|-----|-------|----------------------------------|------|-----|---------------|--|
|     |    |     |       |     |       | 20#/Φ20                          |      |     | 宁波奥德普电梯部件有限公司 |  |
|     |    |     |       |     |       |                                  |      |     | 定位圈           |  |
| 标记  | 处数 | 分 区 | 文件更改号 | 签 名 | 年、月、日 |                                  |      |     |               |  |
| 设 计 |    |     | 标准化   |     |       | 阶段标记                             | 重量   | 比例  |               |  |
| 校 对 |    |     |       |     |       |                                  |      |     |               |  |
| 审 核 |    |     |       |     |       |                                  | 0.03 | 4:1 | OX300.3-2     |  |
| 工 艺 |    |     | 批 准   |     |       | 共 1 张                      第 1 张 |      |     |               |  |

□X300.3-1(D)

80000997 OX-300涨紧装置 杭州西尼 P3-4  
(A=320 B=30)240-8 铸铁18kg 本色RAL6005 中英文包装

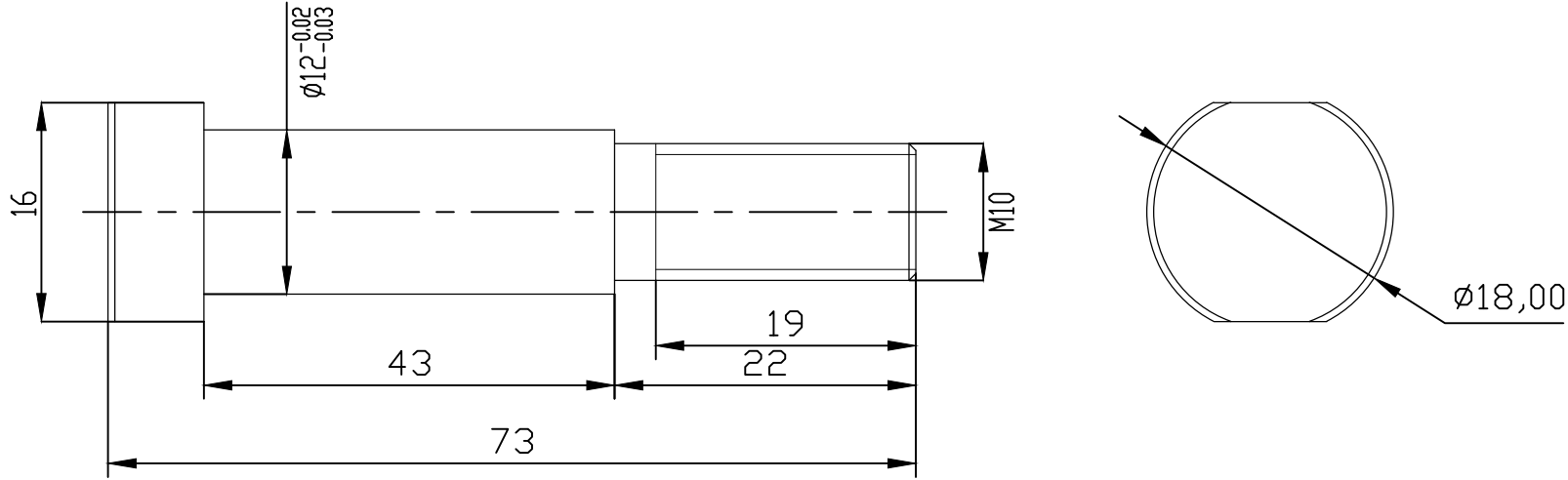

技术说明

- 1. 未注明倒角为0.5×45°；
- 2. 边角去毛刺；表面发黑处理；
- 3. 本件适用于采用单轴承绳轮装配中。

|          |
|----------|
| 零件代号     |
| 借(通)用件登记 |
| 旧底图总号    |
| 底图总号     |
| 签字       |
| 日期       |

|      |    |    |       |    |     |               |    |    |
|------|----|----|-------|----|-----|---------------|----|----|
|      |    |    |       |    |     | 宁波奥德普电梯部件有限公司 |    |    |
| 标记   | 处数 | 分区 | 更改文件号 | 签名 | 年月日 | 阶段            | 标记 | 质量 |
| 设计   |    |    | 标准化   |    |     |               |    |    |
| 校核   |    |    | 工艺    |    |     | □X300.3-1(D)  |    |    |
| 主管设计 |    |    | 审核    |    |     | 共张            | 第张 | 版本 |
|      |    |    | 批准    |    |     | 替代            |    |    |

OX300.2-1

80000997 OX-300涨紧装置 杭州西尼 P4-4  
(A=320 B=30)240-8 铸铁18kg 本色RAL6005 中英文包装

|      |       |        |          |           |            |             |             |
|------|-------|--------|----------|-----------|------------|-------------|-------------|
| 基本尺寸 | 0 ~ 6 | 6 ~ 30 | 30 ~ 120 | 120 ~ 400 | 400 ~ 1000 | 1000 ~ 2000 | 2000 ~ 4000 |
| 公差   | 0.1   | 0.2    | 0.3      | 0.5       | 0.8        | 1.2         | 2.0         |

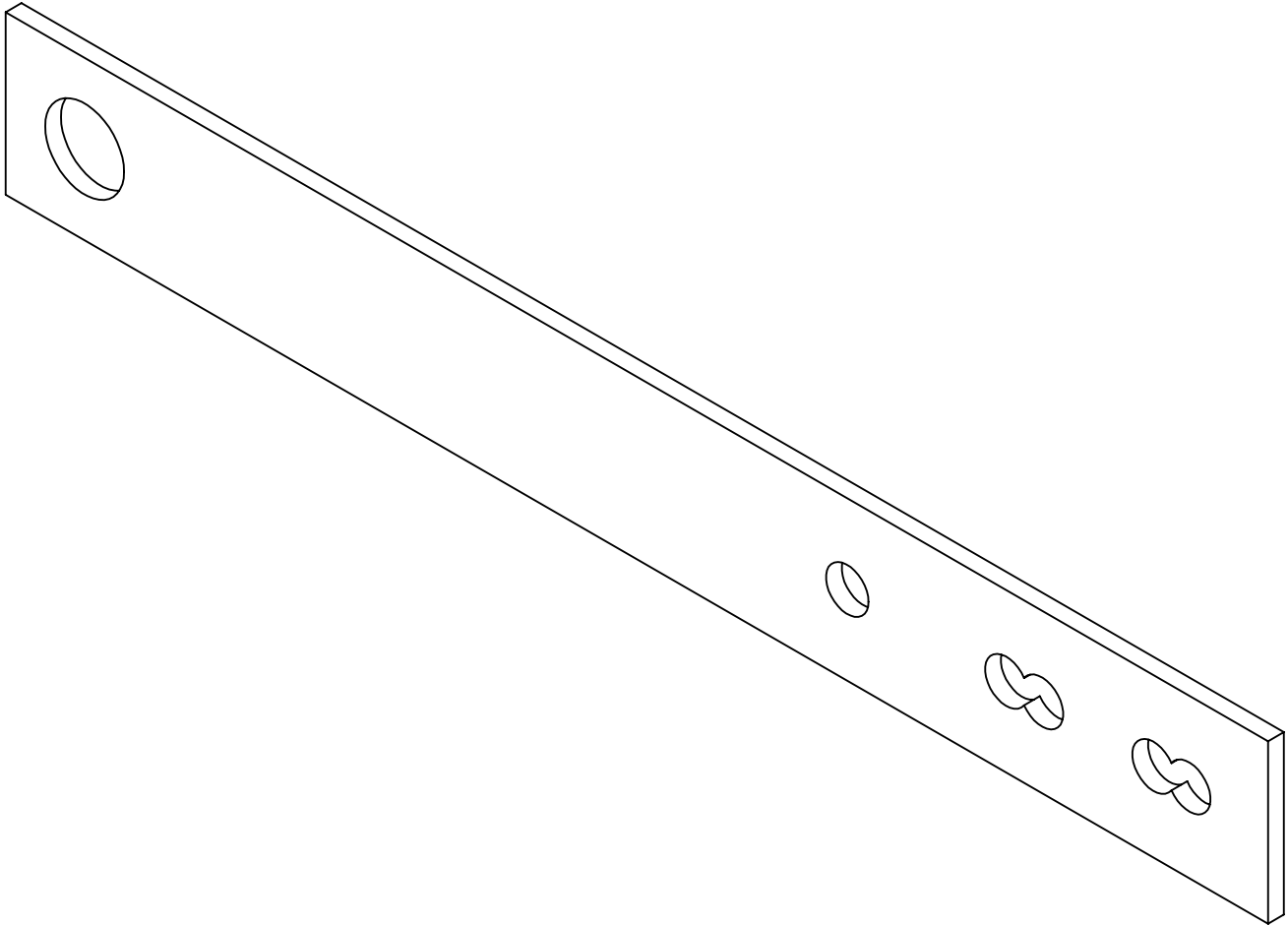
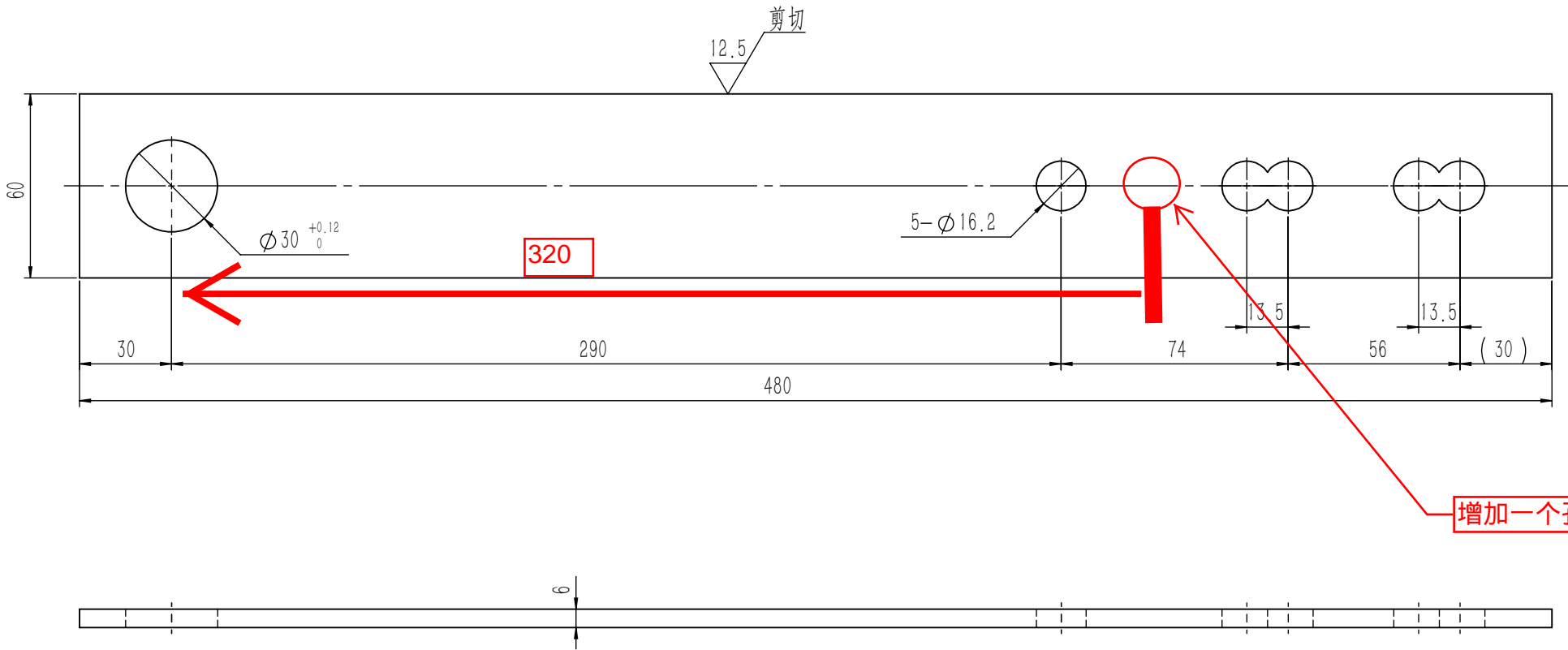

技术说明  
1.边角去毛刺，锐角作倒角处理；  
2.完成后整平，要求无扭曲变形。

|          |
|----------|
| 借(通)用件登记 |
| 旧底图总号    |
|          |
| 底图总号     |
|          |
| 签 字      |
|          |
| 日 期      |
|          |

|     |    |     |       |     |       |           |  |      |               |  |     |
|-----|----|-----|-------|-----|-------|-----------|--|------|---------------|--|-----|
|     |    |     |       |     |       | Q235A/6.0 |  |      | 宁波奥德普电梯部件有限公司 |  |     |
|     |    |     |       |     |       |           |  |      | 摇杆板件          |  |     |
| 标记  | 处数 | 分 区 | 文件更改号 | 签 名 | 年、月、日 | 阶段标记      |  | 重量   |               |  | 比例  |
| 设 计 |    |     | 标准化   |     |       |           |  | 1.27 |               |  | 1:2 |
| 校 对 |    |     |       |     |       |           |  |      |               |  |     |
| 审 核 |    |     |       |     |       |           |  |      |               |  |     |
| 工 艺 |    |     | 批 准   |     |       | 共 1 张     |  |      | 第 1 张         |  |     |
|     |    |     |       |     |       |           |  |      | OX300.2-1     |  |     |