

|      |      |      |        |         |          |           |           |         |       |      |       |      |      |     |        |         |          |      |
|------|------|------|--------|---------|----------|-----------|-----------|---------|-------|------|-------|------|------|-----|--------|---------|----------|------|
| 线性尺寸 | 0~6  | 6~30 | 30~120 | 120~400 | 400~1000 | 1000~2000 | 2000~4000 | 半径/高度尺寸 | 0.5~3 | >3~6 | >6~30 | >30  | 短边尺寸 | ≤10 | >10~50 | >50~120 | >120~400 | >400 |
| 线性公差 | ±0.1 | ±0.2 | ±0.3   | ±0.5    | ±0.8     | ±1.2      | ±2.0      | 倒圆/倒角公差 | ±0.2  | ±0.5 | ±1.0  | ±2.0 | 角度公差 | ±1° | ±30′   | ±20′    | ±10′     | ±5′  |

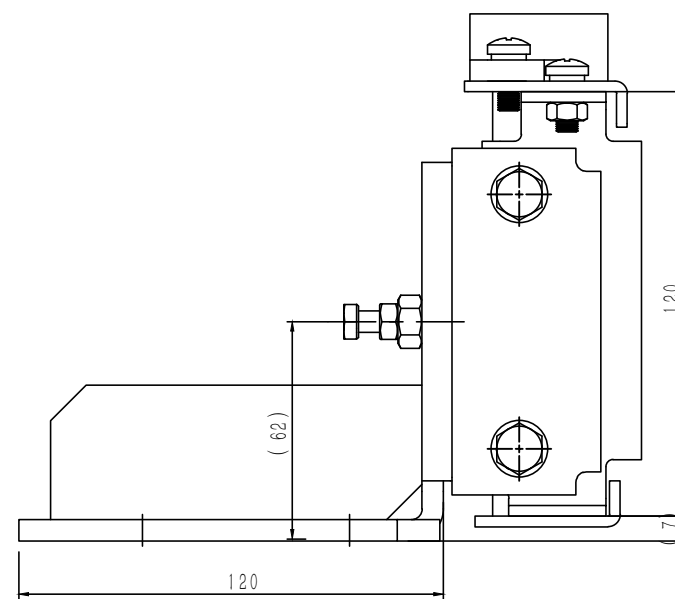

|       |      |      |
|-------|------|------|
| 号数顶宽K | 10mm | 16mm |
| 号数槽口t | 10   | 16   |

|     |    |     |       |     |     |  |  |    |      |     |  |
|-----|----|-----|-------|-----|-----|--|--|----|------|-----|--|
|     |    |     |       |     |     | 宁波奥德普电梯部件有限公司                          |  |    |      |     |  |
|     |    |     |       |     |     |  |  |    |      |     |  |
|     |    |     |       |     |     |  |  |    |      |     |  |
| 标记  | 处数 | 分 区 | 文件更改号 | 签 名 | 年月日 | <div>滑动导靴</div> <div>OX-029Y(非标)</div> |  |    |      |     |  |
| 设 计 |    |     | 标准化   |     |     |  |  |    |      |     |  |
| 校 对 |    |     |       |     |     |  |  |    |      |     |  |
| 审 核 |    |     |       |     |     |  |  |    |      |     |  |
| 工 艺 |    |     | 批 准   |     |     |  |  |    |      |     |  |
|     |    |     |       |     |     | 阶段标记                                   |  | 重量 | 比例   |     |  |
|     |    |     |       |     |     |  |  |    | 2.11 | 2:3 |  |
|     |    |     |       |     |     | 物料编号:                                  |  |    |      |     |  |

OX029.1(A03)非标

|      |       |       |         |          |           |            |            |         |       |      |       |      |      |     |        |         |          |      |
|------|-------|-------|---------|----------|-----------|------------|------------|---------|-------|------|-------|------|------|-----|--------|---------|----------|------|
| 线性尺寸 | 0.5-6 | >6-30 | >30-120 | >120-400 | >400-1000 | >1000-2000 | >2000-4000 | 半径/高度尺寸 | 0.5-3 | >3-6 | >6-30 | >30  | 短边尺寸 | ≤10 | >10-50 | >50-120 | >120-400 | >400 |
| 线性公差 | ±0.1  | ±0.2  | ±0.3    | ±0.5     | ±0.8      | ±1.2       | ±2.0       | 倒圆/倒角公差 | ±0.2  | ±0.5 | ±1.0  | ±2.0 | 角度公差 | ±1′ | ±30′   | ±20′    | ±10′     | ±5′  |

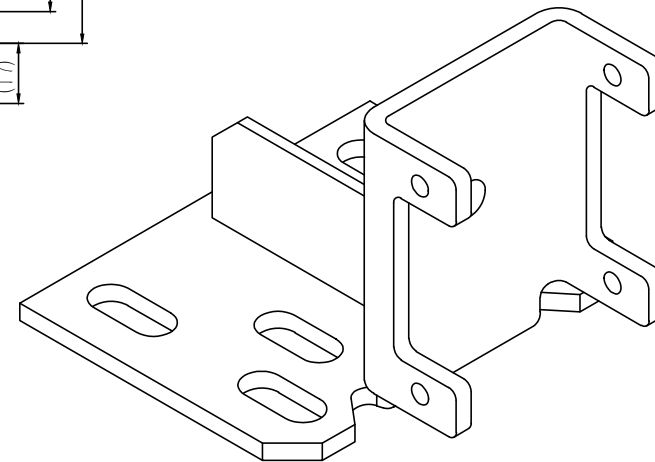
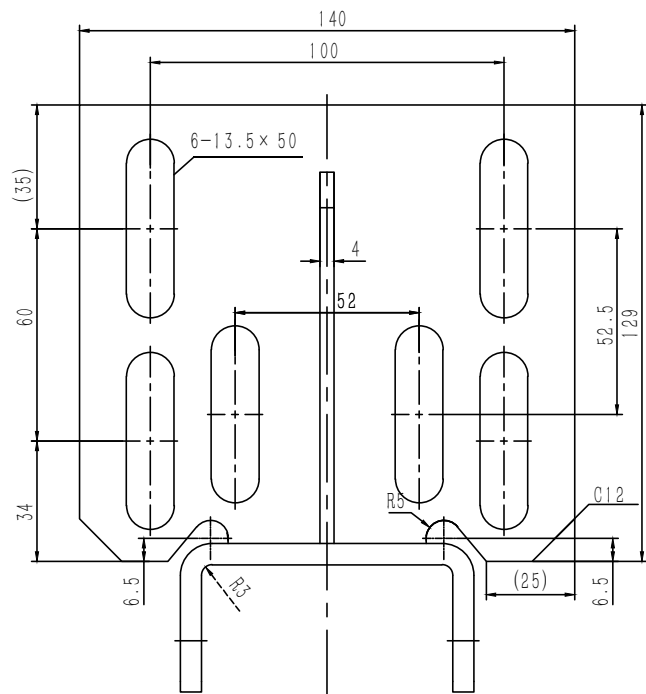
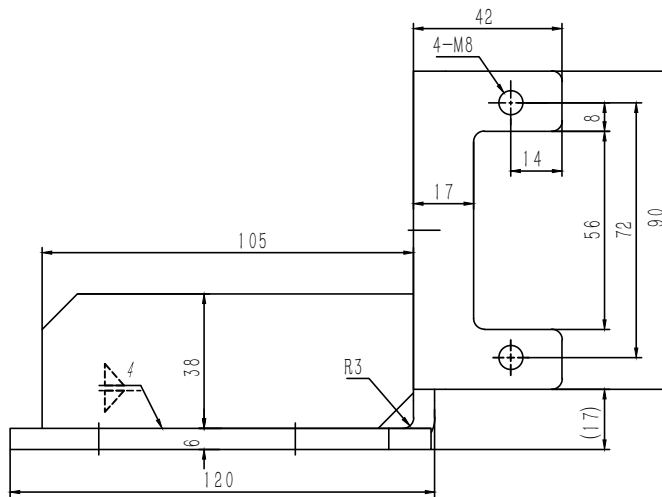
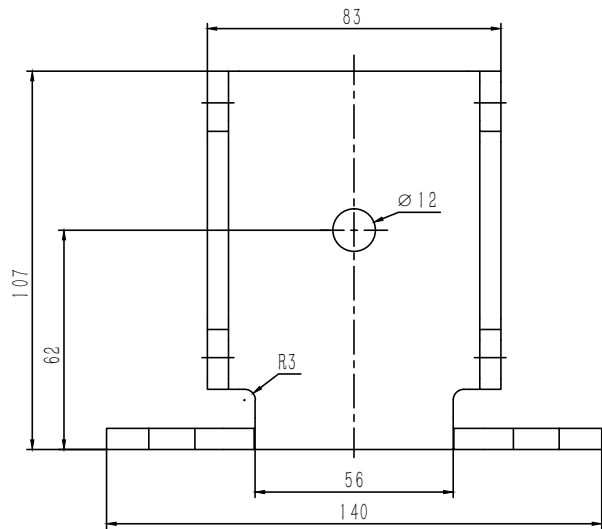

80000290 OX029Y(非标)免油导靴 t=10 灰色RAL7037 上海珏合金属

技术说明

1. 本件适用于额定速度 $\leq 1.75\text{m/s}$ ;
2. 本件在装配时需注意件3装配后稳定牢固;
3. 图中导靴槽口宽度t根据导轨参数确定可配16、10等规格形式,生产时要求注明。

|          |
|----------|
| 借(通)用件登记 |
| 旧底图总号    |
| 底图总号     |
| 签字       |
| 日期       |

|     |    |     |       |     |     |       |  |    |      |  |                |  |     |  |  |     |
|-----|----|-----|-------|-----|-----|-------|--|----|------|--|----------------|--|-----|--|--|-----|
|     |    |     |       |     |     | 焊接件   |  |    |      |  | 宁波奥德普电梯部件有限公司  |  |     |  |  |     |
|     |    |     |       |     |     |       |  |    |      |  |                |  |     |  |  | 导靴座 |
| 标记  | 处数 | 分 区 | 文件更改号 | 签 名 | 年月日 |       |  |    |      |  |                |  |     |  |  |     |
| 设 计 |    |     | 标准化   |     |     | 阶段标记  |  | 重量 | 比例   |  | OX029.1(A03)非标 |  |     |  |  |     |
| 校 对 |    |     |       |     |     |       |  |    | 1:21 |  |                |  | 2:3 |  |  |     |
| 审 核 |    |     |       |     |     |       |  |    |      |  |                |  |     |  |  |     |
| 工 艺 |    |     | 批 准   |     |     | 物料编码: |  |    |      |  |                |  |     |  |  |     |