

(D) 1-3.00EX0

GB/T 1804-m

线性尺寸	0~6	6~30	30~120	120~400	400~1000	1000~2000	2000~4000	半径/高度尺寸	0.5~3	>3~6	>6~30	>30	短边尺寸	≤10	>10~50	>50~120	>120~400	>400
线性公差	±0.1	±0.2	±0.3	±0.5	±0.8	±1.2	±2.0	倒圆/倒角公差	±0.2	±0.5	±1.0	±2.0	角度公差	±1°	±30′	±20′	±10′	±5′

其余 $\sqrt[6.3]{}$

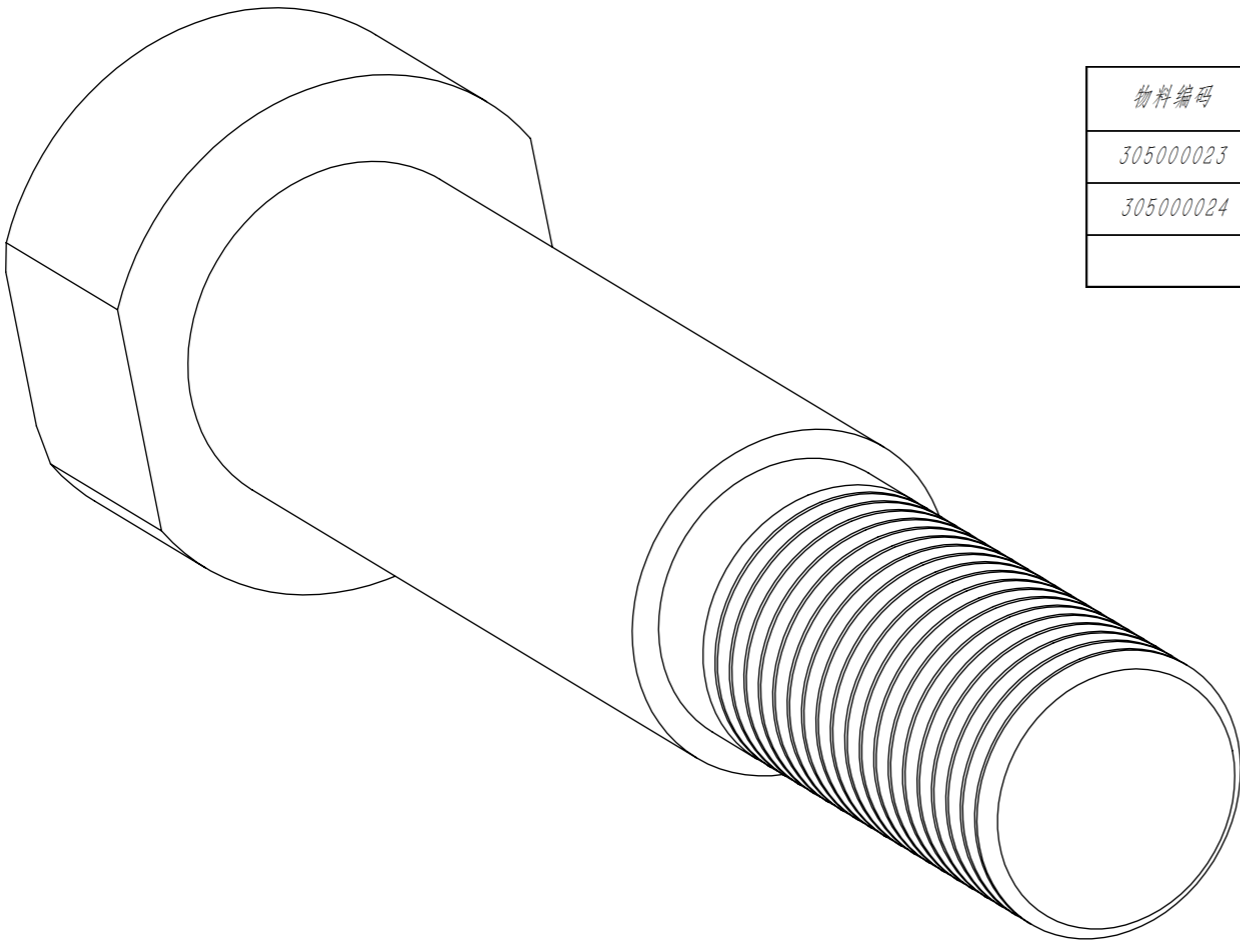
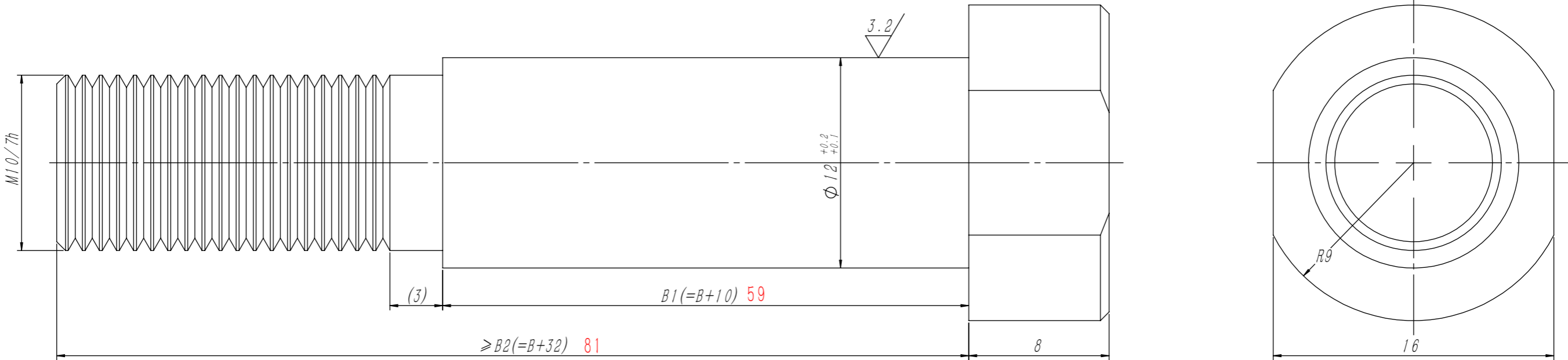

物料编码	B	B1	B2	识别号
305000023	20(标准)	30	52	L01
305000024	29~33	43	65	L02
	48	58	80	L03

技术说明
1. 未注明倒角为 $0.5 \times 45^\circ$ ；
2. 边角去毛刺；表面发黑处理；
3. 本件适用于采用单轴承绳轮装配中；
4. 图中参数B根据指令要求，标准为 $B=20$ ，一般用于OX-200及OX-300标准形式；非标设计时大致可根据参数B确定，而B2参数可根据实际情况确定。

80000129 昆山通佑 P2-3
A=360 B=49 本色 240/8 18kg重金石 全英文

借(通)用件登记
旧底图总号
底图总号
签字
日期

						Q235A/Φ18				宁波奥德普电梯部件有限公司					
														螺纹轴	
标记	处数	分 区	文件更改号	签 名	年月日										
设 计			标准化			阶段标记		重量	比例	0X300.3-1(D)					
校 对															
审 核								0.05	4:1						
工 艺			批 准			物料编号: 见表									

OX300.3-2

GB/T 1804-m	线性尺寸	0~6	6~30	30~120	120~400	400~1000	1000~2000	2000~4000	半径/高度尺寸	0.5-3	>3-6	>6-30	>30	短边尺寸	≤10	>10-50	>50-120	>120-400	>400
	线性公差	±0.1	±0.2	±0.3	±0.5	±0.8	±1.2	±2.0	倒圆/倒角公差	±0.2	±0.5	±1.0	±2.0	角度公差	±1°	±30′	±20′	±10′	±5′

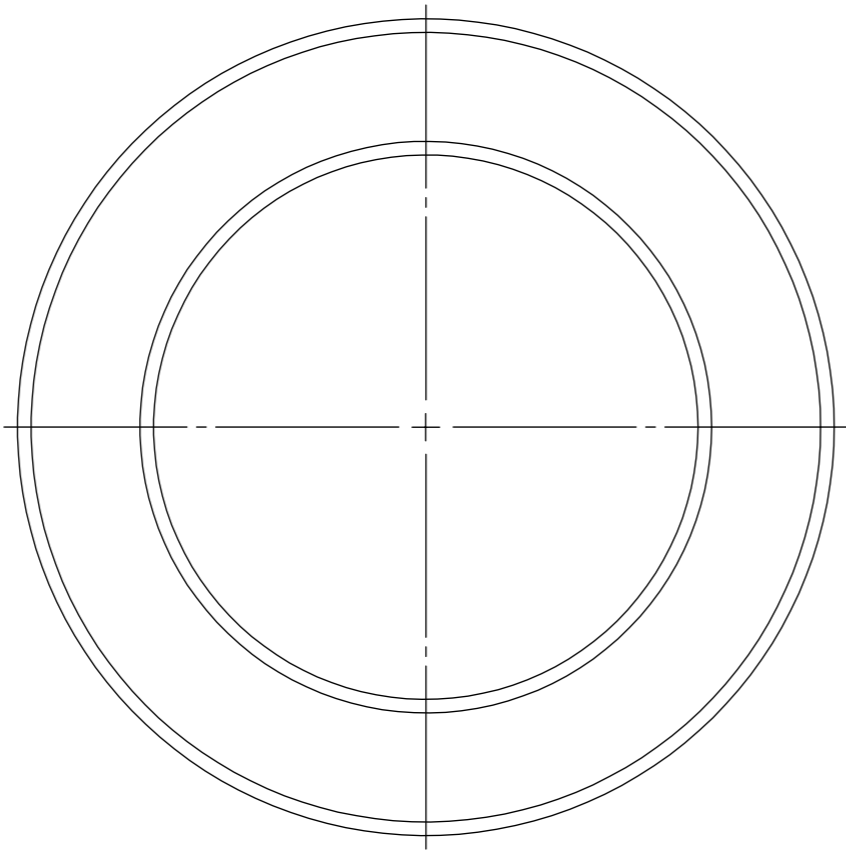

80000129 昆山通佑 P3-3
A=360 B=49 本色 240/8 18kg 重金石 全英文

全部 $\frac{6.3}{\nabla}$

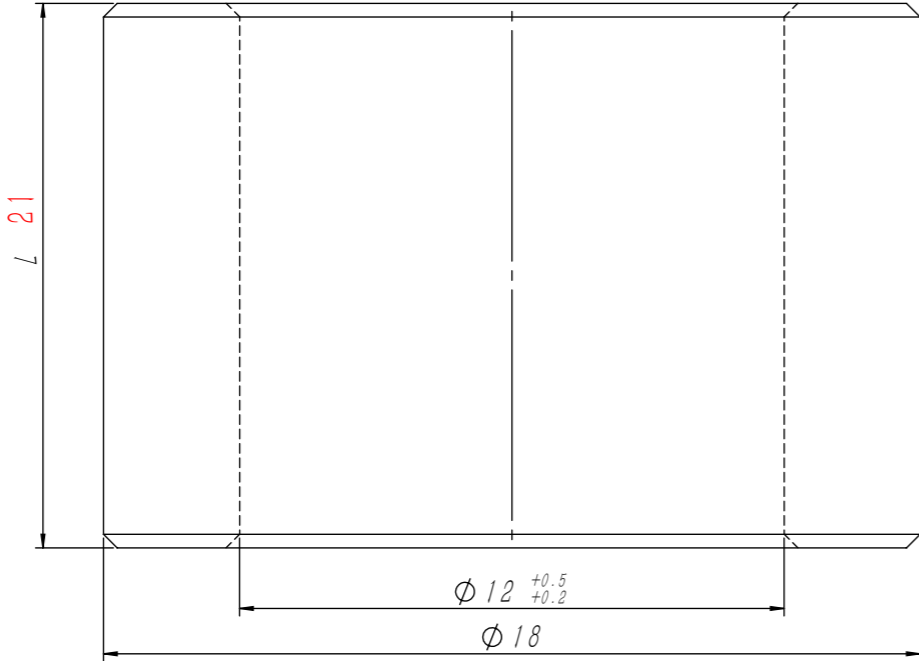
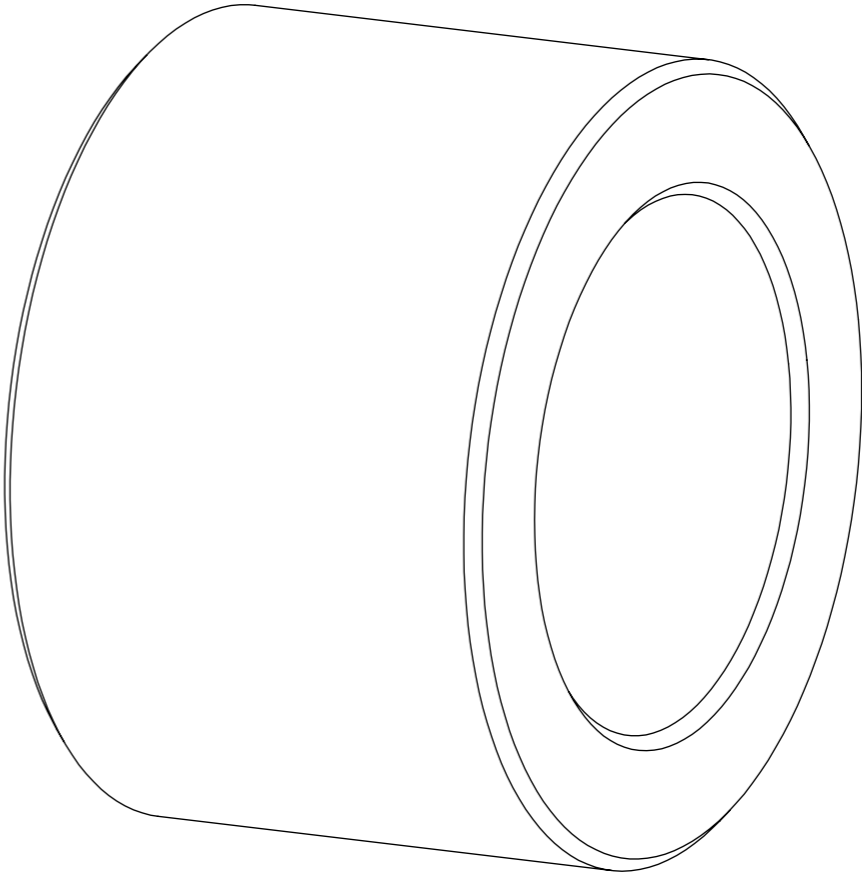

物料编码	L	识别号
30500028	12	L01
30500029	26	L02

技术说明
1. 边角去毛刺，未注明倒角为0.3×45°；
2. 表面镀锌处理；
3. 本件常规使用与单轴承形式装配中使用，L=12为标准，部分非标时可根据B参数予以调整确定；
4. 当B参数非标时，可采用该件作为调整件，具体参数可根据使用确定。

						20# / Φ20			宁波奥德普电梯部件有限公司	
									定位圈	
标记	处数	分 区	文件更改号	签 名	年月日					
设 计			标准化			阶段标记		重量	比例	OX300.3-2
校 对								0.01	6:1	
审 核										
工 艺			批 准			物料编号: 见表				

借(通)用件登记
旧底图总号
底图总号

签 字

日 期